

FORMATO EUROPEO PER IL CURRICULUM VITAE

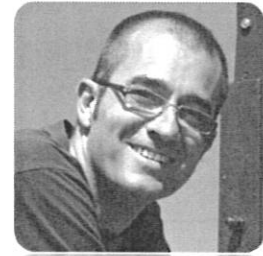

INFORMAZIONI PERSONALI

Nome **Massimo geom. Zanon**
Indirizzo **via Guido Rossa, 12/a, 43123 Parma (PR)**
Telefono **+39 335 6614166**
Fax **+39 0521 1856450**
E-mail **zanon.max@gmail.com**
PEC **massimo.zanon@geopec.it**

Nazionalità Italiana

Data di nascita

ESPERIENZA LAVORATIVA

- Date (da – a) Dal 1997 svolge attività Libero Professionale
- Nome e indirizzo del datore di lavoro Via Guido Rossa 12/a – 43123 Parma - ITALIA
- Tipo di azienda o settore Studio Tecnico Professionale
- Tipo di impiego Geometra
- Principali mansioni e responsabilità attività professionali inerenti la progettazione, il rilievo topografico e di dettaglio, adempimento autorizzativi, coordinamento ufficio, sicurezza cantieri e adempimenti catastali

ISTRUZIONE E FORMAZIONE

| | |
|---------------------------------------------------------------------------------------------------------------------------------------------------------------------------------------------------------------------------------------------------------------------------------------------------------|---------------------------------------------------------------------------------------------------------------------------------------------------------------------------------------------------------------------------|
| <ul style="list-style-type: none">• Date (da – a)• Nome e tipo di istituto di istruzione o formazione• Principali materie / abilità professionali oggetto dello studio• Qualifica conseguita• Livello nella classificazione nazionale (se pertinente) | <p>06.04.2016 Collegio Geometri Parma</p> <p>SICUREZZA NEI CANTIERI EDILI LDONEITÀ TECNICO PROFESSIONALE IMPRESE E LAVORATORI AUTONOMI Formazione professionale</p> |
| <ul style="list-style-type: none">• Date (da – a)• Nome e tipo di istituto di istruzione o formazione• Principali materie / abilità professionali oggetto dello studio• Qualifica conseguita• Livello nella classificazione nazionale (se pertinente) | <p>28.10.2015 a 06.11.2015 Amministrazione Provinciale di Parma - sez. Protezione Civile</p> <p>CORSO BASE PER VOLONTARI DI PROTEZIONE CIVILE - PARMA Operatore volontario di Protezione Civile</p> |

| | |
|--------------------------------------------------------------------------------------------------------------------------------------------------------------------------------------------------------------------------------------------------------------------------------------------------------------------------------------------------------------------------------------------|---------------------------------------------------------------------------------------------------------------------------------------------------------------------------------------------------------------------------------------------------------------------------------------------------------------|
| <ul style="list-style-type: none"> • <i>Date (da – a)</i> • <i>Nome e tipo di istituto di istruzione o formazione</i> • <i>Principali materie / abilità professionali oggetto dello studio</i> <ul style="list-style-type: none"> • <i>Qualifica conseguita</i> • <i>Livello nella classificazione nazionale (se pertinente)</i> | <p>13.03.2015 Collegio Geometri Parma</p> <p>acque reflue e bianche : legami e problematiche tecniche e normative aggiornamento professionale</p> |
| <ul style="list-style-type: none"> • <i>Date (da – a)</i> • <i>Nome e tipo di istituto di istruzione o formazione</i> • <i>Principali materie / abilità professionali oggetto dello studio</i> <ul style="list-style-type: none"> • <i>Qualifica conseguita</i> • <i>Livello nella classificazione nazionale (se pertinente)</i> | <p>2015 Collegio Geometri Parma e ANACI</p> <p>Corso di aggiornamento annuale: La nuova disciplina del Condominio nella pratica degli Studi di Amministrazione qualifica obbligatoria per esercizio amministrazione condominiale</p> |
| <ul style="list-style-type: none"> • <i>Date (da – a)</i> • <i>Nome e tipo di istituto di istruzione o formazione</i> • <i>Principali materie / abilità professionali oggetto dello studio</i> <ul style="list-style-type: none"> • <i>Qualifica conseguita</i> • <i>Livello nella classificazione nazionale (se pertinente)</i> | <p>25/03/2014 Collegio Geometri Parma</p> <p>Coordinamento Sicurezza: facciamo un passo avanti, analisi critica e proposte per un ruolo che deve evolvere Esperienze di coordinamento della sicurezza, installazioni impiantistiche aggiornamento obbligatorio CSP e CSE</p> |
| <ul style="list-style-type: none"> • <i>Date (da – a)</i> • <i>Nome e tipo di istituto di istruzione o formazione</i> • <i>Principali materie / abilità professionali oggetto dello studio</i> <ul style="list-style-type: none"> • <i>Qualifica conseguita</i> • <i>Livello nella classificazione nazionale (se pertinente)</i> | <p>13/05/2014 Collegio Geometri Parma</p> <p>Recupero edifici residenziali Insedimenti produttivi aggiornamento obbligatorio CSP e CSE</p> |
| <ul style="list-style-type: none"> • <i>Date (da – a)</i> • <i>Nome e tipo di istituto di istruzione o formazione</i> • <i>Principali materie / abilità professionali oggetto dello studio</i> <ul style="list-style-type: none"> • <i>Qualifica conseguita</i> • <i>Livello nella classificazione nazionale (se pertinente)</i> | <p>2014 Collegio Geometri Parma</p> <p>PRGEO 10 - L'evoluzione del sistema di aggiornamento del catasto e il superamento delle tipologie aggiornamento professionale</p> |
| <ul style="list-style-type: none"> • <i>Date (da – a)</i> • <i>Nome e tipo di istituto di istruzione o formazione</i> • <i>Principali materie / abilità professionali oggetto dello studio</i> <ul style="list-style-type: none"> • <i>Qualifica conseguita</i> • <i>Livello nella classificazione nazionale (se pertinente)</i> | <p>28.05.2013 a 04.07.2013 Collegio dei Geometri di Parma</p> <p>Novità e aspetti pratici della nuova riforma del condominio aggiornamento professionale</p> |
| <ul style="list-style-type: none"> • <i>Date (da – a)</i> • <i>Nome e tipo di istituto di istruzione o formazione</i> • <i>Principali materie / abilità professionali oggetto dello studio</i> <ul style="list-style-type: none"> • <i>Qualifica conseguita</i> • <i>Livello nella classificazione nazionale (se pertinente)</i> | <p>2013 Fondazione Geometri e Groma</p> <p>Valorizzazione On Line (VOL) del patrimonio immobiliare abilitazione alla Valorizzazione On Line del patrimonio demaniale</p> |
| | |

| | |
|---------------------------------------------------------------------------------------------------------------------------------------------------------------------------------------------------------------------------------------------------------------------------------------------------------------|---------------------------------------------------------------------------------------------------------------------------------------------------------------------------------------------------------------------------------------------------------------------------------------------|
| <ul style="list-style-type: none"> • Date (da – a) • Nome e tipo di istituto di istruzione o formazione • Principali materie / abilità professionali oggetto dello studio • Qualifica conseguita • Livello nella classificazione nazionale (se pertinente) | <p>29.09.2011 - 03.11.2011 Centro per L'adattamento dell'Ambiente Domestico - Agenzia "Politiche a favore dei disabili" - Comune di Parma</p> <p>Progettare per Tutti Workshop di aggiornamento professionale</p> |
| <ul style="list-style-type: none"> • Date (da – a) • Nome e tipo di istituto di istruzione o formazione • Principali materie / abilità professionali oggetto dello studio • Qualifica conseguita • Livello nella classificazione nazionale (se pertinente) | <p>2011 Collegio dei Geometri di Parma</p> <p>GNSS e principi di funzionamento, Catasto e GNSS, reti GNSS di stazioni permanenti, nuovo sistema di riferimento nazionale RDN Workshop di aggiornamento professionale</p> |
| <ul style="list-style-type: none"> • Date (da – a) • Nome e tipo di istituto di istruzione o formazione • Principali materie / abilità professionali oggetto dello studio • Qualifica conseguita • Livello nella classificazione nazionale (se pertinente) | <p>2011 CSE Scuola Edile di Parma</p> <p>PROGETTO CONCRETE: controlli, garanzie e responsabilità nelle forniture di calcestruzzo armato, istruzioni operative per l'impresa e la DL Workshop di aggiornamento professionale</p> |
| <ul style="list-style-type: none"> • Date (da – a) • Nome e tipo di istituto di istruzione o formazione • Principali materie / abilità professionali oggetto dello studio • Qualifica conseguita • Livello nella classificazione nazionale (se pertinente) | <p>2011 software House Tecnobit</p> <p>La georeferenziazione delle mappe catastali Workshop di aggiornamento professionale</p> |
| <ul style="list-style-type: none"> • Date (da – a) • Nome e tipo di istituto di istruzione o formazione • Principali materie / abilità professionali oggetto dello studio • Qualifica conseguita • Livello nella classificazione nazionale (se pertinente) | <p>2009 CSE Scuola Edile di Parma</p> <p>Coordinatore per la sicurezza in fase di progettazione ed esecuzione (120 ore TU 81/2008 – Attestato del 23.06.2009) Abilitazione all'esercizio del ruolo di Coordinatore per la Sicurezza</p> |
| <ul style="list-style-type: none"> • Date (da – a) • Nome e tipo di istituto di istruzione o formazione • Principali materie / abilità professionali oggetto dello studio • Qualifica conseguita • Livello nella classificazione nazionale (se pertinente) | <p>1994 Istituto Professionale "Buraldi-Bedeschi" di Parma.</p> <p>OPERATORE C.A.D. aggiornamento professionale sull'utilizzo del disegno automatizzato</p> |
| <ul style="list-style-type: none"> • Date (da – a) • Nome e tipo di istituto di istruzione o formazione • Principali materie / abilità professionali oggetto dello studio • Qualifica conseguita | <p>1996 Istituto Tecnico per Geometri "C.Rondani" Parma</p> <p>Esame di stato per abilitazione alla professione di Geometra Abilitazione alla professione di Geometra e iscrizione al Collegio dei Geometri della Provincia di Parma al n. 2122</p> |

| | |
|-------------------------------------------------------------------------------------------------------------------|-------------------------------------------------|
| <ul style="list-style-type: none">• Livello nella classificazione nazionale (se pertinente) | |
| <ul style="list-style-type: none">• Date (da – a) | 12.07.1991 |
| <ul style="list-style-type: none">• Nome e tipo di istituto di istruzione o formazione | Istituto Tecnico per Geometri "C.Rondani" Parma |
| <ul style="list-style-type: none">• Principali materie / abilità professionali oggetto dello studio | Diploma di Geometra |
| <ul style="list-style-type: none">• Qualifica conseguita | Conseguimento del Diploma di Geometra con 52/60 |
| <ul style="list-style-type: none">• Livello nella classificazione nazionale (se pertinente) | |

CAPACITA' E COMPETENZE

PERSONALI

Acquisite nel corso della vita e della carriera ma non necessariamente riconosciute da certificati e diplomi ufficiali.

MADRELINGUA

Italiano

ALTRE LINGUE

Inglese

- Capacità di lettura
- Capacità di scrittura
- Capacità di espressione orale

Scolastico

Scolastico

Scolastico

CAPACITA' E COMPETENZE RELAZIONALI

Buone capacità relazionali nei confronti di tutte le categorie professionali, maestranze e clientela.

E' sempre riconosciuto e apprezzato dai vari interlocutori il mio approccio paziente e con atteggiamento di ascolto alle varie problematiche.

CAPACITA' E COMPETENZE ORGANIZZATIVE

La varietà di esperienze professionali ha avuto il merito di formarmi una buona e riconosciuta capacità organizzativa soprattutto nella fasi di maggiore pressione.

La capacità organizzativa si esprime anche nella rigosità della gestione della documentazione in ufficio e la loro archiviazione codificata.

CAPACITA' E COMPETENZE TECNICHE

Buone capacità in ambito specifico e tradizionale del geometra tipo topografia e catasto, ma anche in ambiti più generici come progettazione edilizia e urbanistica, avendo sviluppato diverse progettazioni a livello territoriale in collaborazione con altri professionisti.

CAPACITA' E COMPETENZE ARTISTICHE

Le capacità artistiche sono legate a interessi personali indipendentemente dall'attività lavorativa e si traducono nella capacità di suonare la chitarra per intrattenere ragazzi nel contesto delle attività scoutistiche, mia passione da molti anni.

ALTRE CAPACITA' E COMPETENZE

PATENTE O PATENTI

Patente A - B

ULTERIORI INFORMAZIONI

Sono coniugato dall'anno 2000 e ho formato una famiglia con tre bambini di cui sono molto orgoglioso. Come svago, oltre all'attività scoutistica di cui ho accennato, ho avviato con molto interesse il viaggiare in camper.

ALLEGATI

Si allegano le schede specifiche relative agli incarichi svolti

- a) progettazione e direzione lavori infrastrutture
- b) progettazione e direzione lavori opere architettoniche e edilizia
- c) coordinamento per la sicurezza
- d) pratiche catastali e frazionamenti
- e) perizie tecniche ed estimative
- f) rilievi topografici e piano altimetrici
- g) progettisti grafici e disegnatori
- h) urbanistica
- i) attività gestione condominiale

1) ESPERIENZA PROFESSIONALE

- **Committente:** ing. Gian Luigi Capra, via G.Rossa, 12/a, Parma, tel. 0521/253924 , email info@capraepartners.it

Titolo: **costruzione nuovo magazzino Bormioli Metalplast Castelguelfo (PR)**

Entità : importo circa 1.500.000,00 €

Attività svolta : collaborazione alla redazione del progetto architettonico ed esecutivo

Anno : 1997 - eseguito
- **Committente:** ing. Gian Luigi Capra, via G.Rossa, 12/a, Parma, tel. 0521/253924 , email info@capraepartners.it

Titolo: **Piano Particolareggiato di Iniziativa Pubblica per edilizia residenziale Pontescodogna**

Attività svolta : collaborazione alla redazione del progetto urbanistico

Anno : 1997 - eseguito
- **Committente:** ing. Gian Luigi Capra, via G.Rossa, 12/a, Parma, tel. 0521/253924 , email info@capraepartners.it

Titolo: **Ristrutturazione Villa padronale in Parma, via Pontasso, 1**

Attività svolta : rilievo esistente, rilievo planoaltimetrico dell'area restituzione grafica e collaborazione alla progettazione

Anno : 1997-2001 - eseguito
- **Committente:** geom. Ido Comparoni, viale Milazzo, 35/b, Parma

Titolo: **costruzione nuovo capannone artigianale in Parma, via Manara-Pontasso**

Attività svolta : collaborazione alla progettazione e redazione elaborati strutturali

Anno : 1997 - eseguito
- **Committente:** IRAIA, Istituti Riuniti di Assistenza agli Inabili ed Anziani p.le Corte d'Appello, 3, Parma, tel. 0521/532422

Titolo: **Collaborazione generica al rilievo del patrimonio dell'Ente**

Attività svolta : Rilievo e restituzione grafica di edifici uso Centro Anziani detti "Romanini" e "Gulli".

Anno : 1997-2000 - eseguito
- **Committente:** IRAIA, Istituti Riuniti di Assistenza agli Inabili ed Anziani p.le Corte d'Appello, 3, Parma, tel. 0521/532422

Titolo: **Collaborazione generica al rilievo del patrimonio dell'Ente**

Attività svolta : Rilievo e restituzione grafica di edificio residenziale di proprietà dell'Ente in via Paisiello, Parma, dell'edificio sede dell'Ente in via Cavestro, Parma e dell'edificio destinato a RSA denominato "Reperto Comune"

Anno : 1997-1999 - eseguito
- **Committente:** ing. Gian Luigi Capra, via G.Rossa, 12/a, Parma, tel. 0521/253924 , email info@capraepartners.it

| | |
|--------------------------|---------------------------------------------------------------------------------------------------------------------------------------------------------------------------------------------------------------------------------------------------------------------------|
| Titolo: | Nuovo laboratorio di microbiologia |
| Entità: | £ 3.085.271.192 (base d'asta) |
| Attività svolta : | collaborazione alla redazione del progetto preliminare ed esecutivo dei nuovi laboratori di microbiologia costituiti da edificio a tre piani per la stazione sperimentale delle conserve alimentari sita in Parma via Tanara. |
| Anno : | 1997 - eseguito |
| • Committente: | ing. Gian Luigi Capra, via G.Rossa, 12/a, Parma, tel. 0521/253924 fax. 0521/256827, email info@capraepartners.it |
| Titolo: | Nuova Piscina Comunale centro sportivo S.Martino, Parma |
| Entità: | £ 3.763.911.525 (base d'asta) |
| Attività svolta : | collaborazione alla redazione del progetto preliminare ed esecutivo e D.L. |
| Anno : | 1997-2000 - eseguito |
| • Committente: | ing. Daniele Rastelli, viale Milazzo, 35/b, Parma, tel.-fax. 0521/254140, email danieleing@katamail.com |
| Titolo: | Progetto strutturale per ristrutturazione ex scuola di S.Pancrazio |
| Attività svolta : | collaborazione alla redazione degli elaborati e particolari strutturali di consolidamento della struttura in essere |
| Anno : | 1998-2001 - approvato, da eseguire |
| • Committente: | ing. Gian Luigi Capra, via G.Rossa, 12/a, Parma, tel. 0521/253924 , email info@capraepartners.it |
| Titolo: | Realizzazione di nuova stazione di Servizio per distribuzione di carburante all'interno dell'area del Centro Commerciale Torri |
| Attività svolta : | collaborazione alla redazione del progetto ed espletamento delle procedure per l'ottenimento della Concessione edilizia e Agibilità |
| Anno : | 1998-2003 - eseguito |
| • Committente: | ing. Gian Luigi Capra, via G.Rossa, 12/a, Parma, tel. 0521/253924 , email info@capraepartners.it |
| Titolo: | Programma Integrato di Intervento "via Mantova", Parma per società SIDER, via Rondizzoni (PR) |
| Entità: | 60.000 mc |
| Attività svolta : | collaborazione alla redazione del progetto Urbanistico, urbanizzazioni generali e progetto edilizio per richiesta Concessioni edilizie, progetto esecutivo, progetto strutturale e Direzione Lavori per n°3 lotti a destinazione residenziale per un totale di 72 alloggi |
| Anno : | 1998 - 2004 - realizzato |
| • Committente: | ing. Daniele Rastelli, viale Milazzo, 35/b, Parma, tel.-fax. 0521/254140, email danieleing@katamail.com |
| Titolo: | Progetto urbanistico-edilizio per costruzione nuovo capannone per deposito e lavorazione legnami in Traversetolo |
| Attività svolta : | collaborazione alla redazione del progetto e all'espletamento delle pratiche autorizzative sia per la fase urbanistica che edilizia |
| Anno : | 1998-2000 - eseguito |
| • Committente: | ing. Gian Luigi Capra, via G.Rossa, 12/a, Parma, tel. 0521/253924 , email info@capraepartners.it |
| Titolo: | Ristrutturazione di edificio ex rurale in Poggio di S.Ilario (PR) a destinazione residenziale monofamiliare |
| Attività svolta : | collaborazione alla redazione del progetto edilizio per richiesta Concessioni edilizie ed accatastamento |
| Anno : | 1998 - 2000 - eseguito |
| • Committente: | ing. Gian Luigi Capra, via G.Rossa, 12/a, Parma, tel. 0521/253924 , |

| | |
|-------------------|---------------------------------------------------------------------------------------------------------------------------------------------------|
| Titolo: | email info@capraepartners.it Progetto nuova mensa stabilimento Bormioli-Castelguelfo |
| Attività svolta : | collaborazione alla redazione della bozza di fattibilità con verifica delle quantità urbanistiche dello IEU previsto per tutta l'area industriale |
| Anno : | 1998 – approvato |
| • Committente: | ing. Gian Luigi Capra, via G.Rossa, 12/a, Parma, tel. 0521/253924 , email info@capraepartners.it |
| Titolo: | Progetto urbanizzazioni generali area Consorzio Agrario Parmense in Soragna |
| Entità: | 38.332 mq di St |
| Attività svolta : | rilievo topografico dell'area e collaborazione alla redazione del progetto urbanistico |
| Anno : | 1998-2001 - eseguito |
| • Committente: | geom. Ido Comparoni, viale Milazzo, 35/b, Parma, tel.-fax. 0521/253879, email studiocomp@libero.it |
| Titolo: | Lottizzazione il Ponte, Pontescodogna-Collecchio (PR) |
| Entità : | ~ 16.000 mq |
| Attività svolta : | collaborazione alla progettazione e predisposizione pratiche autorizzative per la realizzazione dei singoli lotti |
| Anno : | 1998-2001 - eseguito |
| • Committente: | IRAlA, Istituti Riuniti di Assistenza agli Inabili ed Anziani p.le Corte d'Appello, 3, Parma, tel. 0521/532422 |
| Titolo: | Collaborazione generica al rilievo del patrimonio dell'Ente |
| Attività svolta : | Rilievo e restituzione grafica di edificio destinato a RSA denominato "Palazzone" |
| Anno : | 1999 - eseguito |
| • Committente: | ing. Gian Luigi Capra, via G.Rossa, 12/a, Parma, tel. 0521/253924 , email info@capraepartners.it |
| Titolo: | Piano Particolareggiato Centro Torri, Parma |
| Attività svolta : | consulenza ed assistenza alla stipula della convenzione Urbanistica |
| Anno : | 1999 - eseguito |
| • Committente: | ing. Gian Luigi Capra, via G.Rossa, 12/a, Parma, tel. 0521/253924 , email info@capraepartners.it |
| Titolo: | elaborati strutturali ampliamento RSA Colorno |
| Attività svolta : | collaborazione alla redazione degli elaborati strutturali |
| Anno : | 1999 - eseguito |
| • Committente: | ing. Gian Luigi Capra, via G.Rossa, 12/a, Parma, tel. 0521/253924 , email info@capraepartners.it |
| Titolo: | Costruzione complesso residenziale-commerciale in Poviglio per n°8 negozi e n°23 appartamenti |
| Attività svolta : | redazione variante complessiva con ricalcolo delle quantità edilizie e oneri per rinnovo concessione |
| Anno : | 1999 - eseguito |
| • Committente: | ing. Gian Luigi Capra, via G.Rossa, 12/a, Parma, tel. 0521/253924 , email info@capraepartners.it |
| Titolo: | Progetto urbanizzazioni generali area Consorzio Agrario Parmense in Stradella di Collecchio |
| Entità: | 26.900 mq di St |
| Attività svolta : | rilievo topografico dell'area e collaborazione alla redazione del progetto urbanistico |
| Anno : | 1999-2000 – approvato – realizzato 1° stralcio |

| | |
|-------------------|-----------------------------------------------------------------------------------------------------------------------------------------------------------------------------------------|
| • | Committente: ing. Gian Luigi Capra, via G.Rossa, 12/a, Parma, tel. 0521/253924 , email info@capraepartners.it |
| Titolo: | Ristrutturazione scuola Materna "Bocchi", Parma |
| Attività svolta : | collaborazione alla redazione del progetto Preliminare, definitivo e esecutivo e Direzione Lavori |
| Anno : | 2000-2002 – eseguito |
| • | Committente: ing. Gian Luigi Capra, via G.Rossa, 12/a, Parma, tel. 0521/253924 , email info@capraepartners.it |
| Titolo: | Ristrutturazione di edificio ex rurale in Bannone di Traversetolo (PR) a destinazione residenziale monofamigliare |
| Attività svolta : | collaborazione alla redazione del progetto edilizio per richiesta Concessioni edilizie ed accatastamento |
| Anno : | 2000-2002 - eseguito |
| • | Committente: ing. Gian Luigi Capra, via G.Rossa, 12/a, Parma, tel. 0521/253924 , email info@capraepartners.it |
| Titolo: | Ampliamento Parcheggio Centro Torri, Parma |
| Attività svolta : | collaborazione alla progettazione e richiesta della relative pratiche autorizzative |
| Anno : | 2000 - eseguito |
| • | Committente: Vallara Alessandra, via Avieri d'Italia, 6, Parma |
| Titolo: | Manutenzione straordinaria appartamento sito in Parma, via Divisione Acqui, 10 |
| Attività svolta : | Progetto, Direzione Lavori ed accatastamento |
| Anno : | 2000 - eseguito |
| • | Committente: Carretta Adalgisa, via Colorno, 163, Parma. |
| Titolo: | Manutenzione straordinaria appartamento sito in Parma, via Colorno, 163 |
| Attività svolta : | Progetto ed accatastamento |
| Anno : | 2000 - eseguito |
| • | Committente: IRAIA, Istituti Riuniti di Assistenza agli Inabili ed Anziani p.le Corte d'Appello, 3, Parma, tel. 0521/532422 |
| Titolo: | Rilievo stato di fatto ex oratorio S.Tiburzio, Parma |
| Attività svolta : | Rilievo e restituzione grafica |
| Anno : | 2001 - eseguito |
| • | Committente: ing. Gian Luigi Capra, via G.Rossa, 12/a, Parma, tel. 0521/253924 , email info@capraepartners.it |
| Titolo: | Centro polifunzionale e alloggi per anziani in Basilicanova |
| Entità: | £ 2.150.000.000 (stimato) |
| Attività svolta : | collaborazione alla redazione del progetto preliminare |
| Anno : | 2001 - approvato |
| • | Committente: ing. Gian Luigi Capra, via G.Rossa, 12/a, Parma, tel. 0521/253924 , email info@capraepartners.it |
| Titolo: | stabilimento Bormioli Rocco e Figlio, Parma |
| Attività svolta : | rilievo e redazione elaborati di dettagli per manutenzioni varie interne allo stabilimento industriale |
| Anno : | 2001 - eseguito |
| • | Committente: ing. Gian Luigi Capra, via G.Rossa, 12/a, Parma, tel. 0521/253924 , email info@capraepartners.it |
| Titolo: | stabilimento Bormioli Rocco e Figlio, Rivanazzano |
| Attività svolta : | collaborazione al progetto urbanistico ed edilizio per il recupero ad uffici e spogliatoi di una porzione dello stabilimento esistente e progetto di ampliamento del reparto produzione |

| | |
|-------------------|---------------------------------------------------------------------------------------------------------------------------------------------------------------------------------|
| Anno : | 2001-2002 - eseguito |
| • Committente : | IRAlA, Istituti Riuniti di Assistenza agli Inabili ed Anziani p.le Corte d'Appello, 3, Parma, tel. 0521/532422 |
| Titolo : | Collaborazione generica al rilievo del patrimonio dell'Ente |
| Attività svolta : | Rilievo e restituzione grafica di edificio destinato a RSA denominato "Il Infermeria" |
| Anno : | 2001 - eseguito |
| • Committente : | ing. Stefano Nardoni, via Pascolo, 4, Salsomaggiore |
| Titolo : | Collaborazioni varie per elaborati strutturali |
| Attività svolta : | collaborazione redazione degli elaborati strutturali relativi a nuova palestra in Salsomaggiore, edifici residenziali in Noceto e ampliamento di edificio scolastico in Soragna |
| Anno : | 2001 - eseguito |
| • Committente : | ing. Daniele Rastelli, viale Milazzo, 35/b, Parma, tel.-fax. 0521/254140, email danieleing@katamail.com |
| Titolo : | Progetto strutturale predisposizioni di cantiere Eurovie |
| Attività svolta : | collaborazione alla redazione degli elaborati strutturali relativi a ponti per trasporto materiale e manufatti in cemento in genere |
| Anno : | 2001 - eseguito |
| • Committente : | Carretta Adalgisa, via Colorno, 163, Parma. |
| Titolo : | Manutenzione straordinaria rifacimento copertura immobile sito in Parma, via Colorno, 163 |
| Attività svolta : | Progetto e predisposizione pratiche autorizzative |
| Anno : | 2001 - eseguito |
| • Committente : | ing. Gian Luigi Capra, via G.Rossa, 12/a, Parma, tel. 0521/253924 , email info@capraepartners.it |
| Titolo : | Atto Unilaterale d'Obbligo impresa Buia Nereo srl |
| Attività svolta : | collaborazione alla redazione del progetto Urbanistico, urbanizzazioni generali e definizione del progetto edilizio per n° 9-11 lotti a destinazione artigianale. |
| Anno : | 2001-2008 - in corso di approvazione |
| • Committente : | ing. Gian Luigi Capra, via G.Rossa, 12/a, Parma, tel. 0521/253924 , email info@capraepartners.it |
| Titolo : | Completamento opere di Urbanizzazione Centro Torri, Parma |
| Attività svolta : | collaborazione alla progettazione e richiesta della relative pratiche autorizzative e predisposizione dettagli esecutivi |
| Anno : | 2001-2002 - eseguito |
| • Committente : | ing. Gian Luigi Capra, via G.Rossa, 12/a, Parma, tel. 0521/253924 , email info@capraepartners.it |
| Titolo : | ampliamento scuola materna di Sissa, realizzazione di sezioni asilo nido - I stralcio |
| Entità : | € 619.000 |
| Attività svolta : | collaborazione alla redazione del progetto Preliminare e esecutivo |
| Anno : | 2002-2004 – eseguito |
| • Committente : | ing. Gian Luigi Capra, via G.Rossa, 12/a, Parma, tel. 0521/253924 , email info@capraepartners.it |
| Titolo : | ampliamento scuola materna di Sissa, realizzazione di sezioni asilo nido-II stralcio |
| Entità : | € 686.755,68 |
| Attività svolta : | collaborazione alla redazione del progetto preliminare e esecutivo |
| Anno : | 2008 – in corso di realizzazione |

- Committente: ing. Gian Luigi Capra, via G.Rossa, 12/a, Parma, tel. 0521/253924 ,

| | |
|--------------------------|-------------------------------------------------------------------------------------------------------------------------------------------------------------------------------|
| | email info@capraepartners.it |
| Titolo: | Piano Urbanistico Attuativo "Alberi di Vigatto" per impresa CoGe Costruzioni Generali spa |
| Attività svolta : | collaborazione alla redazione del progetto Urbanistico, Urbanizzazioni generali e progetto edilizio per la realizzazione di n°28 lotti a destinazione direzionale-artigianale |
| Anno : | 2002-2008 - in fase di realizzazione |
| • Committente: | SCARICA spa, via Nazionale Ovest, 56 Pontescodogna di Collecchio (PR) |
| Titolo: | Collaborazione per redazione elaborati esecutivi per produzione manufatti metallici |
| Attività svolta : | redazione elaborati ringhiere metalliche in Cernusco (MI), opere varie area ex Barilla (PR), parapetti metallici viadotti linea ferroviaria TAV |
| Anno : | 2002-2004 - eseguito |
| • Committente: | ing. Gian Luigi Capra, via G.Rossa, 12/a, Parma, tel. 0521/253924 , email info@capraepartners.it |
| Titolo: | nuova mensa-spogliatoi stabilimento Bormioli Metalplast Castelguelfo (PR) |
| Attività svolta : | collaborazione alla redazione del progetto Urbanistico-Edilizio |
| Anno : | 2003-2004 - approvato |
| • Committente: | ing. Gian Luigi Capra, via G.Rossa, 12/a, Parma, tel. 0521/253924 , email info@capraepartners.it |
| Titolo: | ampliamento produzione stabilimento Bormioli Metalplast Castelguelfo (PR) |
| Attività svolta : | collaborazione alla redazione del progetto Urbanistico-Edilizio |
| Anno : | 2003-2008 – approvato realizzato. |
| • Committente: | ing. Daniele Rastelli, viale Milazzo, 35/b, Parma, tel.-fax. 0521/254140, email danieleing@katamail.com |
| Titolo: | Progetto strutturale per demolizione e ricostruzione scuola Guadagnini, Parma |
| Attività svolta : | collaborazione alla redazione degli elaborati strutturali. |
| Anno : | 2003 - realizzato |
| • Committente: | Luciano Benassi, Madregolo di Collecchio (PR) |
| Titolo: | Manutenzione straordinaria Piano rialzato di villetta sita in via Verdi S.Andrea di Medesano (PR) |
| Attività svolta : | progetto, predisposizione pratiche autorizzative, direzione lavori e accatastamento |
| Entità : | ~ 60.000 € |
| Anno : | 2003 - eseguito |
| • Committente: | Giuseppe Orgiana, via Julia, 21, Medesano (PR) |
| Titolo: | Chiusura vano scala esterno in immobile sit in via Julia, 21, Medesano (PR) |
| Attività svolta : | progetto, predisposizione pratiche autorizzative, direzione lavori e accatastamento |
| Anno : | 2003 - eseguito |
| • Committente: | ing. Gian Luigi Capra, via G.Rossa, 12/a, Parma, tel. 0521/253924 , email info@capraepartners.it |
| Titolo: | ristrutturazione locali commerciali in palazzo storico centro storico Parma |
| Attività svolta : | collaborazione alla progettazione e direzione lavori |
| Anno : | 2003 - eseguito |
| • Committente: | ing. Gian Luigi Capra, via G.Rossa, 12/a, Parma, tel. 0521/253924 , email info@capraepartners.it |
| Titolo: | Nuovo edificio residenziale in Viarolo (PR) per impresa Edil Cabo srl (PR) |
| Attività svolta : | collaborazione alla redazione del progetto edilizio per richiesta Concessioni edilizie e progetto esecutivo per palazzina n° 12 alloggi |
| Anno : | 2004 – eseguito |

| | | |
|---|-------------------|-------------------------------------------------------------------------------------------------------------------------------------------------------------------------------------------------|
| • | Committente: | ing. Gian Luigi Capra, via G.Rossa, 12/a, Parma, tel. 0521/253924 , email info@capraepartners.it |
| | Titolo: | Nuovo edificio residenziale in Baganzola (PR) per coop di abitazione La Nuova Speranza |
| | Attività svolta : | collaborazione alla redazione del progetto edilizio per richiesta Concessioni edilizie e progetto esecutivo per palazzina n° 14 alloggi |
| | Anno : | 2004 - eseguito |
| • | Committente: | ing. Gian Luigi Capra, via G.Rossa, 12/a, Parma, tel. 0521/253924 , email info@capraepartners.it |
| | Titolo: | Nuovo edificio residenziale in Gaione (PR) per coop di abitazione La Nuova Speranza |
| | Attività svolta : | collaborazione alla redazione del progetto edilizio per richiesta Concessioni edilizie e progetto esecutivo per palazzina n° 8 alloggi |
| | Anno : | 2004 - eseguito |
| • | Committente: | ing. Gian Luigi Capra, via G.Rossa, 12/a, Parma, tel. 0521/253924 , email info@capraepartners.it |
| | Titolo: | ristrutturazione ipermercato "Ipercoop Centro Torri" per Centro Commerciale Meduna srl |
| | Entità: | € 1.145.000 |
| | Attività svolta : | collaborazione alla redazione del progetto Edilizio e Direzione Lavori |
| | Anno : | 2004 - eseguito |
| • | Committente: | ing. Gian Luigi Capra, via G.Rossa, 12/a, Parma, tel. 0521/253924 , email info@capraepartners.it |
| | Titolo: | ristrutturazione negozio ex Brico Center Centro Torri per Centro Commerciale Meduna srl |
| | Entità: | € 250.000 |
| | Attività svolta : | collaborazione alla redazione del progetto Edilizio e Direzione Lavori |
| | Anno : | 2004 - eseguito |
| • | Committente: | ing. Gian Luigi Capra, via G.Rossa, 12/a, Parma, tel. 0521/253924 , email info@capraepartners.it |
| | Titolo: | nuova multisala cinematografica "Cinecampus" per società Orione spa |
| | Attività svolta : | collaborazione alla redazione del progetto Urbanistico, urbanizzazioni generali per la realizzazione di Mutilala cinematografica con n° 11 sale di proiezione presso area Campus Universitario. |
| | Anno : | 2003-2004 – approvato - eseguito |
| • | Committente: | ing. Gian Luigi Capra, via G.Rossa, 12/a, Parma, tel. 0521/253924 , email info@capraepartners.it |
| | Titolo: | restauro e risanamento conservativo di edificio residenziale in Parma, via Cornocchio 1 |
| | Attività svolta : | collaborazione alla redazione del progetto, predisposizione pratiche autorizzative |
| | Anno : | 2004 – eseguito |
| • | Committente: | ing. Gian Luigi Capra, via G.Rossa, 12/a, Parma, tel. 0521/253924 , email info@capraepartners.it |
| | Titolo: | risezionamento strada Fontanini, Parma |
| | Attività svolta : | collaborazione alla redazione del progetto Definitivo ed esecutivo di risezionamento di strada Fontanini in gaione, parma |
| | Anno : | 2004-2005 - eseguito |
| • | Committente: | Lina Cortesi, via Prampolini 1, Lemignano di Collecchio (PR) |

| | |
|--------------------------|--------------------------------------------------------------------------------------------------------------------------------------------------------------------------------------------------------------------|
| Titolo: | Rifacimento marciapiede esterno a protezione di immobile sito in via Prampolini 1, Lemignano di Collecchio (PR) |
| Attività svolta : | rilievo, progetto, predisposizione pratiche autorizzative e direzione lavori |
| Anno : | 2004- eseguito |
| • Committente: | ing. Gian Luigi Capra, via G.Rossa, 12/a, Parma, tel. 0521/253924 , email info@capraepartners.it |
| Titolo: | Piano di lottizzazione stabilimento Bormioli Rocco e Figlio in Rivanazzano (PV) |
| Attività svolta : | collaborazione alla redazione del progetto Urbanistico con verifica delle quantità edilizie a seguito di ampliamento dell'area a destinazione industriale e rilievo planoaltimetrico dell'area in ampliamento |
| Anno : | 2004 - da presentare |
| • Committente: | ing. Gian Luigi Capra, via G.Rossa, 12/a, Parma, tel. 0521/253924 , email info@capraepartners.it |
| Titolo: | Nuova agenzia Consorzio Agrario di Parma in Stradella di Collecchio |
| Entità: | 9.653 mq area di intervento |
| Attività svolta : | collaborazione alla redazione del progetto preliminare e definitivo per acquisizione titolo abilitativo; edificio composto da un edificio prefabbricato, n°4 sili metallici e n°1 unità di carico cereali coperta. |
| Anno : | 2007 – eseguito |
| • Committente: | ing. Gian Luigi Capra, via G.Rossa, 12/a, Parma, tel. 0521/253924 , email info@capraepartners.it |
| Titolo: | Progetto dei lavori di ampliamento del cimitero del capoluogo di Fontanellato |
| Entità : | importo 391.466 € |
| Attività svolta : | collaborazione alla redazione del progetto esecutivo e strutturale |
| Anno : | 2003 (I stralcio-realizzato); 2004 (II stralcio-realizzato) |
| • Committente: | ing. Gian Luigi Capra, via G.Rossa, 12/a, Parma, tel. 0521/253924 , email info@capraepartners.it |
| Titolo: | Progetto Casadesso: progetto di massima, preliminare ed esecutivo per la realizzazione di alloggi temporanei a canone agevolato |
| Entità: | € 3.354.255,98 |
| Attività svolta : | collaborazione alla redazione del progetto di massima, redazione elaborati di presentazione in conferenza stampa, progetto preliminare, definitivo ed esecutivo interventi di via Budellungo |
| Anno : | 2004-2008 – eseguito |
| • Committente: | ing. Gian Luigi Capra, via G.Rossa, 12/a, Parma, tel. 0521/253924 , email info@capraepartners.it |
| Titolo: | Progetto Casadesso: progetto di massima, preliminare ed esecutivo per la realizzazione di alloggi temporanei a canone agevolato |
| Entità: | € 3.806.316,85 |
| Attività svolta : | collaborazione alla redazione del progetto di massima, redazione elaborati di presentazione in conferenza stampa, progetto preliminare, definitivo ed esecutivo interventi di Vicofertile. |
| Anno : | 2006 – in fase di realizzazione |
| • Committente: | ing. Gian Luigi Capra, via G.Rossa, 12/a, Parma, tel. 0521/253924 , email info@capraepartners.it |
| Titolo: | Ristrutturazione Urbanistica area ex cinema Verdi in Parma con realizzazione di un complesso commerciale-direzionale-residenziale per un totale complessivo di ~ 8700 mc |
| Attività svolta : | collaborazione alla redazione del progetto Urbanistico e definitivo per richiesta di permesso di costruire, Direzione Lavori. |

| | |
|-------------------|--------------------------------------------------------------------------------------------------------------------------------------------------------------------------------------------------------------------------|
| Anno : | 2006-2009 – autorizzato in fase di realizzazione |
| • Committente: | ing. Gian Luigi Capra, via G.Rossa, 12/a, Parma, tel. 0521/253924 , email info@capraepartners.it |
| Titolo: | zona di completamento residenziale ZB6 area il convoglio ponte Enza. Progetto per la realizzazione di n°9 edifici residenziali in S.Prospiero loc. Ponte Enza. |
| Attività svolta : | collaborazione alla redazione del progetto Urbanistico e edilizio. |
| Anno : | 2006 – autorizzato in fase di realizzazione |
| • Committente: | ing. Gian Luigi Capra, via G.Rossa, 12/a, Parma, tel. 0521/253924 , email info@capraepartners.it |
| Titolo: | zona di completamento residenziale ZB6 area il convoglio ponte Enza. |
| Attività svolta : | collaborazione alla redazione del progetto definitivo ed esecutivo delle opere di urbanizzazione |
| Anno : | 2006 – autorizzato in fase di realizzazione |
| • Committente: | ing. Gian Luigi Capra, via G.Rossa, 12/a, Parma, tel. 0521/253924 , email info@capraepartners.it |
| Titolo: | Piano Particolareggiato di iniziativa pubblica PP03 - ATTUAZIONE LOTTO B.1 – edificio residenziale per n° 19/20 alloggi in Sissa |
| Attività svolta : | collaborazione alla redazione del progetto edilizio. |
| Anno : | 2006 – autorizzato in fase di realizzazione |
| • Committente: | AMPS ambiente, strada Baganzola, Parma |
| Titolo: | Nuovo termovalorizzatore città di Parma |
| Attività svolta : | collaborazione alla redazione degli elaborati preliminari per la localizzazione dell'intervento – Polo Ambientale Integrato via Ugozzolo |
| Anno : | 2006 - eseguito |
| • Committente: | ing. Gian Luigi Capra, via G.Rossa, 12/a, Parma, tel. 0521/253924 , email info@capraepartners.it |
| Titolo: | VARIANTE n°1 PSC – POC – RUE area Mutti |
| Attività svolta : | VARIANTE al PSC – POC – RUE del Comune di Montechiarugolo per introduzione aree produttive |
| Anno : | 2007 – approvato |
| • Committente: | ing. Gian Luigi Capra, via G.Rossa, 12/a, Parma, tel. 0521/253924 , email info@capraepartners.it |
| Titolo: | Piano Urbanistico Attuativo “Mutti spa” |
| Attività svolta : | collaborazione alla redazione del progetto Urbanistico, per assetto complessivo degli ampliamenti dello stabilimento Industriale Mutti località Piazza–Basilicanova - sup.~ 64000 mq |
| Anno : | 2007 – approvato |
| • Committente: | ing. Gian Luigi Capra, via G.Rossa, 12/a, Parma, tel. 0521/253924 , email info@capraepartners.it |
| Titolo: | Piano Urbanistico Attuativo in Parma scheda norma D2 - Cornocchio |
| Attività svolta : | collaborazione alla redazione del progetto Urbanistico Attuativo per attività prevalentemente direzionali su un'area di trasformazione per complessivi 63.312 mq e una slu totale di 15.828 mq in Parma loc. Cornocchio. |
| Anno : | 2004-2008-2014-2016 – in corso di procedura autorizzativa |
| • Committente: | ing. Gian Luigi Capra, via G.Rossa, 12/a, Parma, tel. 0521/253924 , email info@capraepartners.it |
| Titolo: | Piano Urbanistico Attuativo di iniziativa privata in Parma scheda norma A4 – S.Eurosia |

Attività svolta : collaborazione alla redazione del progetto Urbanistico Attuativo con particolare riferimento alla viabilità e illuminazione pubblica

Anno : 2003-2008 – approvato

• Committente: ing. Gian Luigi Capra, via G.Rossa, 12/a, Parma, tel. 0521/253924 , email info@capraepartners.it
 Titolo: **Piano Urbanistico Attuativo di iniziativa privata in Parma scheda norma A1 – Crocetta**
 Attività svolta : collaborazione alla redazione del progetto Urbanistico Attuativo per interventi di tipo commerciale, direzionale e residenziale su una superficie complessiva di 308.971 mq
 Anno : 2002-2016 – in corso di approvazione.

• Committente: ing. Gian Luigi Capra, via G.Rossa, 12/a, Parma, tel. 0521/253924 , email info@capraepartners.it
 Titolo: **PUA “Alberi di Vigatto” – attuazione lotto D**
 Entità: 2.500 mq di slù
 Attività svolta : collaborazione alla progettazione architettonica di edificio ad uso produttivo-direzionale su tre piano oltre interrato
 Anno : 2008 – PdC rilasciato, in corso di attuazione

• Committente: ing. Gian Luigi Capra, via G.Rossa, 12/a, Parma, tel. 0521/253924 , email info@capraepartners.it
 Titolo: **Auotrasporti Gabrielli – nuova sede e attività accessorie**
 Entità: 25.000 mq Sf
 Attività svolta : collaborazione alla progettazione architettonica e esecutiva del parcheggio e dell’edificio per uffici e officina
 Anno : 2008 –in corso di attuazione

• Committente: Tomasi Daniela, nata a Parma il 21/03/1940,
 Titolo: **Divisione proprietà in Talignano**
 Entità: 37.370 mq
 Attività svolta : verifica tecnica e redazione proposta di divisione dell’edificio con annessa area di proprietà sito in Talignano (PR), via ai Boschi di Carrega.
 Anno : 2007 - eseguito

• Committente: Faccini Alberto Ferdinando, nato a Noceto il 16 Settembre 1950
 Titolo: **compravendita podere sito in Riccò di Fornovo**
 Entità : 273.700 mq
 Attività svolta : perizia di stima e assistenza alla vendita
 Anno : 2007 – eseguito

• Committente: Tomasi Daniela, nata a Parma il 21/03/1940,
 Titolo: **Divisione proprietà in Talignano**
 Entità: 37.370 mq
 Attività svolta : assistenza alla causa di divisione della proprietà sito in Talignano (PR), via ai Boschi di Carrega.
 Anno : 2007/2016 - causa in corso

• Committente: Bergonzi Virgilio, nato a Parma, il 22 Marzo 1925
 Titolo: **Cambio d’uso da residenziale ad artigianale in immobile sito in Medesano, via Roma 66**
 Attività svolta : richiesta Permesso di costruire, direzione lavori e richiesta Certificato di Conformità edilizia
 Anno : 2004/2007 – eseguito

• Committente: Bertozzi Antenore, nato a Noceto il 23/09/1936,

| | |
|--------------------------|--------------------------------------------------------------------------------------------------------------------------------------------------------------------------|
| Titolo: | DIA installazione canna fumaria |
| Attività svolta : | verifica tecnica e redazione denuncia di inizio attività per installazione nuova canna fumaria in Parma, via Sarzana |
| Anno : | 2008 – in corso di esecuzione |
| • Committente: | ing. Gian Luigi Capra, via G.Rossa, 12/a, Parma, tel. 0521/253924 , email info@capraepartners.it |
| Titolo: | Opere di urbanizzazione del comparto S.Eurosia - Parma. |
| Entità: | 534.476 mq |
| Attività svolta : | collaborazione alla progettazione definitiva ed esecutiva |
| Anno : | 2008 – in corso di esecuzione |
| • Committente: | ing. Gian Luigi Capra, via G.Rossa, 12/a, Parma, tel. 0521/253924 , email info@capraepartners.it |
| Titolo: | Lavori di riqualificazione S.P. n. 513 via Traversetolo da Strada Casalunga a strada Salvini; in base ad accordo con privati ex art.18 L.R. 20/2000 del 31.5.2006 |
| Entità: | ~ 1 Km |
| Attività svolta : | collaborazione alla progettazione definitiva ed esecutiva del risezionamento |
| Anno : | 2007 – approvato e realizzato |
| • Committente: | ing. Gian Luigi Capra, via G.Rossa, 12/a, Parma, tel. 0521/253924 , email info@capraepartners.it |
| Titolo: | Riqualificazione stabilimento industriale "Carra Industrie Alimentari, via Fontanorio Parma. |
| Entità: | € 100.000,00 |
| Attività svolta : | collaborazione alla progettazione definitiva ed esecutiva delle opere di riqualificazione, Direzione Lavori e Sicurezza |
| Anno : | 2007 – in corso di approvazione |
| • Committente: | Casino di Marore srl, via Carpesano 10, 43125 Parma, |
| Titolo: | scheda norma A4 "via S.Eurosia, Ambito A16.2 – edificazione di 10 alloggi di edilizia convenzionata |
| Entità: | € 1.400.000,00 |
| Attività svolta : | Coordinamento per la sicurezza in fase di progettazione ed esecuzione |
| Anno : | 2009-2010 – in corso di realizzazione. |
| • Committente: | Casino di Marore srl, via Carpesano 10, 43125 Parma, |
| Titolo: | scheda norma A4 "via S.Eurosia, Ambito A11– edificazione ambito privato. |
| Entità: | € 3.000.000,00 |
| Attività svolta : | Coordinamento per la sicurezza in fase di progettazione |
| Anno : | 2009-2017 – in corso di realizzazione. |
| • Committente: | impresa Chiari Nullo & C. sas, via Carpesano 10, 43125 Parma, |
| Titolo: | Demolizione Fabbricati - area ubicata in Parma, v.le Piacenza, 10 |
| Entità: | ~ 2200 mq |
| Attività svolta : | Coordinamento per la sicurezza in fase di progettazione ed esecuzione |
| Anno : | 2010 – realizzata |
| • Committente: | Delitala Giovanni, via Bandini 9, 43123 Parma, |
| Titolo: | Manutenzione straordinaria appartamento in via Bandini 9 |
| Entità: | ~ 100 mq |
| Attività svolta : | Direzione Lavori, Coordinamento per la sicurezza in fase di esecuzione, progettazione ed accatastamento finale |
| Anno : | 2010 – realizzata |
| • Committente: | ing. Gian Luigi Capra, via G.Rossa, 12/a, Parma, tel. 0521/253924 , email info@capraepartners.it |

| | |
|-------------------|---------------------------------------------------------------------------------------------------------------------------------------------------------------------------------------------------|
| Titolo: | PUA S.Eurosia, Ambito A8 - lotto A8.9a, progetto abitazione monofamiliare per impresa Ferroni Primo in Parma |
| Entità: | ~ 400 mq |
| Attività svolta : | Progetto architettonico di abitazione monofamiliare in attuazione del lotto A8.9a |
| Anno : | 2010 – progetto proposto sul mercato |
| • Committente: | Delitala Giovanni, via Bandini 9, 43123 Parma, |
| Titolo: | Manutenzione straordinaria con cambio d'uso di ambulatorio dentistico in Parma via Montanara 58/c |
| Entità: | ~ 60 mq |
| Attività svolta : | Direzione Lavori, Coordinamento per la sicurezza in fase di esecuzione, progettazione ed accatastamento finale |
| Anno : | 2011 – realizzata |
| • Committente: | unieco soc. coop., via Ruini 10, 42124, Reggio Emilia |
| Titolo: | esecuzione sondaggi archeologici a carotaggio continuo da eseguirsi in localita' parma, via saffi, presso ex scuola pascoli |
| Entità:* | ~ 200 mq |
| Attività svolta : | Coordinamento per la sicurezza in fase di progettazione ed esecuzione |
| Anno : | 2011 – attuato |
| • Committente: | ing. Gian Luigi Capra, via G.Rossa, 12/a, Parma, tel. 0521/253924 , email info@capraepartners.it |
| Titolo: | PUA S.Eurosia, Ambito A8 - lotto A8.3, progetto lotto residenziale per impresa Grossi in Parma |
| Entità: | ~ 490 mq di Slu |
| Attività svolta : | Progetto architettonico per abitazioni monofamiliare, bifamigliari e plurifamiliari in attuazione del lotto A8.3, elaborazione di diverse soluzioni per proposta completa sul mercato immobiliare |
| Anno : | 2012/2016 – progetto proposto sul mercato |
| • Committente: | condominio "la Corte", via dalla Chiesa Noceto |
| Titolo: | Coordinamento sicurezza in fase di esecuzione per rifacimento copertura |
| Entità: | ~ 200 mq |
| Attività svolta : | Coordinamento per la sicurezza in fase di esecuzione |
| Anno : | 2012 – realizzato |
| • Committente: | ing. Gian Luigi Capra, via G.Rossa, 12/a, Parma, tel. 0521/253924 , email info@capraepartners.it |
| Titolo: | Auotrasporti Gabrielli –opere di urbanizzazione PPIP Cà Pastori 2, Noceto (PR) |
| Entità: | ~ 6200 mq |
| Attività svolta : | collaborazione alla direzione lavori, assistenza alla contabilità dei lavori e al collaudo finale delle opere |
| Anno : | 2013 – in fase di cessione alla pubblica amministrazione |
| • Committente: | Verdi Mura srl, Bologna |
| Titolo: | Consulenza per causa su fattibilità impianto a biomasse prossimo al podere "la Bertolda" in fase di ristrutturazione |
| Entità: | - |
| Attività svolta : | assistenza per recepimento documentazione autorizzativa, perizia di valutazione dei danni futuri, sopralluoghi e documentazione fotografica del sito e dello stato di andamento dei lavori |
| Anno : | 2013-2013- eseguito |
| • Committente: | condominio Pietro e Paolo, via Lombardini, 34, Parma |
| Titolo: | Manutenzione straordinaria copertura condominiale |
| Entità : | ~ 200 mq |

| | |
|-------------------|-------------------------------------------------------------------------------------------------------------------------------------------------------------------------------------------------------|
| Attività svolta : | Redazione pratiche autorizzative e Coordinamento della Sicurezza in fase di esecuzione |
| Anno : | 2013 – lavori conclusi |
| • | Committente: impresa Chiari Nullo & C. sas, via Carpesano 10, 43125 Parma, |
| Titolo: | Opere propedeutiche alla bonifica bellica dell'area ubicata in Parma, v.le Piacenza, 10 |
| Entità: | ~ 2200 mq |
| Attività svolta : | Coordinamento per la sicurezza in fase di progettazione ed esecuzione |
| Anno : | 2014 – in corso di attuazione. |
| • | Committente: Benassi Renato |
| Titolo: | Chiusura portico in ampliamento al fabbricato residenziale esistente, in loc. BOGOLESE DI SORBOLO, strada CHIOZZOLA 13. |
| Entità: | € 30.000,00 |
| Attività svolta : | Subentro alla progettazione, Direzione Lavori, Conformità edilizia e accatastamento |
| Anno : | 2014-2015 – realizzato, conformità rilasciata |
| • | Committente: ing. Gian Luigi Capra, via G.Rossa, 12/a, Parma, tel. 0521/253924 fax. 0521/1856450, email info@capraepartners.it |
| Titolo: | opere di finitura e manutenzione interna edificio in Parma via Sardi 14 |
| Entità : | ~ 1085 mq |
| Attività svolta : | collaborazione alla redazione del progetto architettonico ed esecutivo per i lavori di adeguamento dei locali esistenti alla nuova attività prevista di assistenza software e hardware |
| Anno : | 2014 - eseguito |
| • | Committente: ing. Gian Luigi Capra, via G.Rossa, 12/a, Parma, tel. 0521/253924 , email info@capraepartners.it |
| Titolo: | Ristrutturazione edilizia ex cinema LUX e restauro e risanamento conservativo delle facciate dell'immobile in Parma, p.le Bernieri, 2, proprietà PIMAPO film srl, p.le Bernieri 1, 43121 Parma |
| Entità : | ~ 700 mq |
| Attività svolta : | Progetto architettonico, verifica fattibilità urbanistica, redazione pratiche autorizzative, assistenza alla formazione del business plan |
| Anno : | 2014/2016 – iter in corso, valutazione preventiva rilasciata |
| • | Committente: ditta ESCogito srls, via Bragazzi, 17, 43030 Felino-loc. S.Michele Tiorre (PR) |
| Titolo: | Cambio d'uso con opere da immobile produttivo a destinazione sportiva |
| Entità: | ~ 800 mq |
| Attività svolta : | Coordinamento per la sicurezza in fase di progettazione ed esecuzione |
| Anno : | 2015 – attuato |
| • | Committente: Fornari Giulio, via Petrarca, 3, 43121 Parma |
| Titolo: | Manutenzione straordinaria unità residenziali in Parma, p.le Bernieri, 2 |
| Entità : | ~ 350 mq |
| Attività svolta : | Redazione pratiche autorizzative, Coordinamento della Sicurezza in fase di esecuzione, Direzione Lavori e accatastamento |
| Anno : | 2015 – in fase di attuazione |
| • | Committente: Coop Nuova Speranza in liquidazione, Via Ciro Menotti, 3 - 43125 - Parma (PR) |
| Titolo: | Verifica stato patrimoniale della società |
| Entità : | ~ 160 immobili inventariati |
| Attività svolta : | Verifica stato delle proprietà per definire i beni disponibili ed indisponibili ancora in capo alla società con indagine catastale e presso la conservatoria. |
| Anno : | 2015 - completato |

| | | |
|---|------------------|------------------------------------------------------------------------------------------------------------------------------------------------------------------------------------------------------------------|
| • | Committente: | Negri Alberto, viale Caprera, Parma |
| | Titolo: | Manutenzione straordinaria appartamento in Milano, viale Montenero |
| | Entità: | ~ 60 mq |
| | Attività svolta: | Redazione pratiche autorizzative e Coordinamento della Sicurezza in fase di esecuzione |
| | Anno: | 2016 – lavori conclusi |
| • | Committente: | Mingori srl, via Provesi 3/a, Parma |
| | Titolo: | Realizzazione di nuovo edificio commerciale da adibire a punto vendita ditta MD/LD supermercati |
| | Entità: | ~ 1600 mq |
| | Attività svolta: | Coordinamento per la sicurezza in fase di progettazione ed esecuzione |
| | Anno: | 2015-2016 – realizzato, in attività |
| • | Committente: | Trotta Matteo, via Zaccagnini, 2, 43123 Parma, |
| | Titolo: | Sanatoria appartamento in via Zaccagnini, 2 |
| | Entità: | ~ 30 mq |
| | Attività svolta: | Redazione pratica di sanatoria opere già oggetto di ingiunzione' di demolizione |
| | Anno: | 2016 – istruttoria in corso |
| • | Committente: | ing. Gian Luigi Capra, via G.Rossa, 12/a, Parma, tel. 0521/253924 , email info@capraepartners.it |
| | Titolo: | RIQUALIFICAZIONE URBANA DI PIAZZA FORNIA IN MONTICELLI TERME |
| | Entità: | ~ 1800 mq |
| | Attività svolta: | collaborazione alla progettazione definitiva ed esecutiva del rifacimento complessivo della piazza pubblica di Monticelli Terme a seguito del processo di "facilitazione" promosso dall'amministrazione pubblica |
| | Anno: | 2016 – in fase di approvazione |
| • | Committente: | ing. Gian Luigi Capra, via G.Rossa, 12/a, Parma, tel. 0521/253924 , email info@capraepartners.it |
| | Titolo: | Pai - Polo Ambientale Integrato per la Gestione dei Rifiuti Nell'ATO di Parma, Costruzione Fabbricato C2 |
| | Entità: | importo circa 2.500.000,00 € |
| | Attività svolta: | collaborazione alla redazione del progetto architettonico e definitivo del nuovo fabbricato da adibirsi a stoccaggio temporaneo di rifiuti pericolosi. |
| | Anno: | 2015-2016 - PdC richiesto |
| • | Committente: | ing. Gian Luigi Capra, via G.Rossa, 12/a, Parma, tel. 0521/253924 , email info@capraepartners.it |
| | Titolo: | Società Agricola Bandini nuova Concimaia-Fienile |
| | Entità: | importo circa 300.000,00 € |
| | Attività svolta: | collaborazione alla redazione del progetto architettonico e definitivo del nuovo fabbricato adibito a concimaia e fienile in Poggio di S.Illario Baganza, via Torretta |
| | Anno: | 2016 - PdC rilasciato |
| • | Committente: | ing. Gian Luigi Capra, via G.Rossa, 12/a, Parma, tel. 0521/253924 , email info@capraepartners.it |
| | Titolo: | Società Agricola Bandini copertura Paddock |
| | Entità: | importo circa 100.000,00 € |
| | Attività svolta: | collaborazione alla redazione del progetto architettonico e definitivo della nuova copertura del Paddock esistente in Poggio di S.Illario Baganza, via Valla |
| | Anno: | 2016 - PdC rilasciato |

| | | |
|---|-------------------|-----------------------------------------------------------------------------------------------------------------------------------------------------------------------------------------|
| • | Committente: | ing. Gian Luigi Capra, via G.Rossa, 12/a, Parma, tel. 0521/253924 , email info@capraepartners.it |
| | Titolo: | Bandini Paolo e Andrea – sanatoria fabbricato residenziale in via Molinetto 2 |
| | Entità : | importo circa 60.000,00 € |
| | Attività svolta : | collaborazione alla redazione della richiesta di sanatoria per il recupero del fabbricato residenziale in zona a vincolo paesaggistico in Poggio di S.Illario Baganza, via Molinetto |
| | Anno : | 2016 - Sanatoria rilasciata |
| • | Committente: | AZIENDA AGRICOLA PARMABIO S.S., loc. Vischeto di Là, 131, Bardi. |
| | Titolo: | Nuovo fienile metallico a tunnel |
| | Entità : | importo circa 80.000,00 € |
| | Attività svolta : | Redazione del progetto architettonico e strutturale per la realizzazione del fienile con struttura metallica ad arco e copertura con telo in PVC, in località "Il Corno", Medesano (PR) |
| | Anno : | 2016 - PdC rilasciato |
| • | Committente: | Bormioli Rocco spa, via Martiri della Liberazione, 1, Fidenza |
| | Titolo: | realizzazione bussola di ingresso presso stabilimento di Castelguelfo |
| | Entità : | |
| | Attività svolta : | Responsabile dei lavori per la sicurezza relativamente ai lavori di realizzazione di una nuova bussola di ingresso alla zona produttiva |
| | Anno : | 2016 – Pdc rilasciato |
| • | Committente: | ing. Gian Luigi Capra, via G.Rossa, 12/a, Parma, tel. 0521/253924, email info@capraepartners.it |
| | Titolo: | realizzazione bussola di ingresso presso stabilimento di Castelguelfo |
| | Entità : | |
| | Attività svolta : | collaborazione alla redazione della richiesta di Permesso di Costruire relativa ai lavori di realizzazione di una nuova bussola di ingresso alla zona produttiva |
| | Anno : | 2016 - PdC rilasciato |
| • | Committente: | Bormioli Rocco spa, via Martiri della Liberazione, 1, Fidenza |
| | Titolo: | realizzazione nuova sala prove interna al magazzino nello stabilimento di Castelguelfo |
| | Entità : | importo circa 80.000,00 € |
| | Attività svolta : | Responsabile dei lavori per la sicurezza relativamente ai lavori di realizzazione della parete che definisce la sala prove interna la magazzino esistente |
| | Anno : | 2016 – eseguito |
| • | Committente: | ing. Gian Luigi Capra, via G.Rossa, 12/a, Parma, tel. 0521/253924, email info@capraepartners.it |
| | Titolo: | realizzazione nuova sala prove interna al magazzino nello stabilimento di Castelguelfo |
| | Entità : | importo circa 80.000,00 € |
| | Attività svolta : | collaborazione alla redazione del progetto e direzione lavori relativi ai lavori di realizzazione della parete che definisce la sala prove interna la magazzino esistente |
| | Anno : | 2016 - eseguito |
| • | Committente: | ing. Gian Luigi Capra, via G.Rossa, 12/a, Parma, tel. 0521/253924, email info@capraepartners.it |
| | Titolo: | realizzazione nuova tettoia di protezione dei cassoni scarrabili a servizio dello stabilimento di Castelguelfo |
| | Entità : | importo circa 100.000,00 € |
| | Attività svolta : | collaborazione alle verifiche preliminari propedeutiche alla variante al RUE e |

| | |
|-------------------|-------------------------------------------------------------------------------------------------------------------------------------------------------------------------------------------|
| | redazione del progetto relativi ai lavori di realizzazione di una nuova tettoia metallica a protezione della piazzuola ecologica a servizio dello stabilimento produttivo di Castelguelfo |
| Anno : | 2016/2017 – in fase di elaborazione |
| • Committente: | ing. Gian Luigi Capra, via G.Rossa, 12/a, Parma, tel. 0521/253924, email info@capraepartners.it |
| Titolo: | realizzazione di edificio condominiale nell'ambito A11.3 del PUA S.Eurosia |
| Entità : | importo presunto 1.000.000,00 € |
| Attività svolta : | collaborazione alla redazione del progetto per la realizzazione dell'edificio residenziale condominiale nel lotto individuato nell'ambito A11 lotto 3 del PUA S.Eurosia. |
| Anno : | 2015/2017 – in fase di definizione progetto |
| • Committente: | ing. Gian Luigi Capra, via G.Rossa, 12/a, Parma, tel. 0521/253924, email info@capraepartners.it |
| Titolo: | bozze di fattibilità edifici mono e bifamiliari nell'ambito A11.4 del PUA S.Eurosia |
| Entità : | |
| Attività svolta : | collaborazione alla redazione degli studi di fattibilità per l'attuazione dei lotti individuati nell'ambito A11 lotto 4 del PUA S.Eurosia. |
| Anno : | 2014/2017 – in fase di definizione progetto |
| • Committente: | Comune di Montechiarugolo, Piazza Andrea Rivasi, 3, 43022 Montechiarugolo (PR) |
| Titolo: | Coordinamento Sicurezza in fase di Progettazione per di adeguamento sismico presso il plesso scolastico di Basilicogiano. |
| Entità : | importo circa 500.000,00 € |
| Attività svolta : | Coordinamento sicurezza in progettazione e redazione PSC relativi ai lavori di adeguamento sismico presso il plesso scolastico di Basilicogiano |
| Anno : | 2016 – eseguito |
| • Committente: | Parma Infrastrutture, l.go Torello de strada, 11/a, Parma (PR) |
| Titolo: | Coordinamento Sicurezza in fase di esecuzione progetto SicurVia 2016 |
| Entità : | ~ 1,5 Km |
| Attività svolta : | Coordinamento Sicurezza in esecuzione relativo all'installazione di nuovo guard rail in un tratto di strada Mareto in Parma, loc. Baganzola |
| Anno : | 2016 – eseguito |
| • Committente: | Parma Infrastrutture, l.go Torello de strada, 11/a, Parma (PR) |
| Titolo: | Progetto realizzazione nuovo marciapiede a lato via Traversetolo- strada Bodrio, in Parma, loc. Botteghino |
| Entità : | ~ 600 m |
| Attività svolta : | Progettazione preliminare, definitiva ed esecutiva del nuovo marciapiede da realizzarsi in località Botteghino a lato di via Traversetolo e per il primo tratto di strada Bodrio |
| Anno : | 2016 – eseguito studio di fattibilità |

2) ESPERIENZA PROFESSIONALE SPECIALISTICA

in riferimento a rilievi topografici, frazionamenti ed istruttorie catastali.

| | |
|-------------------|-----------------------------------------------------------------------------------------------------------------------------|
| • | Committente: geom. Ido Comparoni, viale Milazzo, 35/b, Parma, tel.-fax. 0521/253879, email studiocomp@libero.it |
| Titolo: | Lottizzazione le Torrette, Monticelli (PR) |
| Entità : | importo presunto 2.500.000,00 € ~13.000 mq |
| Attività svolta : | redazione accatastamenti all'NCEU di n°9 ville e n° 2 condomini |
| Anno : | 1997 - approvato |
| • | Committente: ing. Daniele Rastelli, viale Milazzo, 35/b, Parma, tel.-fax. 0521/254140, email danieleing@katamail.com |
| Titolo: | stabilimento Fonderie Mazza, s.polo di Torrile |
| Entità : | area ~ 17.000 mq |
| Attività svolta : | redazione tipo mappale per inserimento in mappa fabbricati Stabilimento |
| Anno : | 1998 – approvato |
| • | Committente: ing. Gian Luigi Capra, via G.Rossa, 12/a, Parma, tel. 0521/253924 , email info@capraepartners.it |
| Titolo: | costruzione nuovo magazzino Bormioli Metalplast Castelguelfo |
| Entità : | importo circa 1.500.000,00 € |
| Attività svolta : | frazionamento lotto di pertinenza ed accatastamento all'NCEU del capannone di ~4.000 mq |
| Anno : | 2000 - approvato |
| • | Committente: Viviana Lorenzani, via Naviglio Alto, 58, Parma, |
| Titolo: | accatastamento autorimesse esterne |
| Entità : | n°2 autorimesse |
| Attività svolta : | Rilievo e predisposizione Tipo Mappale e Docfa |
| Anno : | 2001 - approvato |
| • | Committente: geom. Ido Comparoni, viale Milazzo, 35/b, Parma, tel.-fax. 0521/253879, email studiocomp@libero.it |
| Titolo: | Lottizzazione il Ponte, Pontescodogna-Collecchio (PR) |
| Entità : | ~ 16.000 mq |
| Attività svolta : | frazionamento intera lottizzazione e redazione accatastamenti all'NCEU di n°32 unità immobiliari |
| Anno : | 2001 - approvato |
| • | Committente: ing. Daniele Rastelli, viale Milazzo, 35/b, Parma, tel.-fax. 0521/254140, email danieleing@katamail.com |
| Titolo: | nuovo capannone per lavorazione e stoccaggio legnami in Traversetolo |
| Entità : | area ~ 23.000 mq |
| Attività svolta : | frazionamento proprietà e lotto di intervento ed accatastamento |
| Anno : | 2001 - approvato |
| • | Committente: IRAIA, Istituti Riuniti di Assistenza agli Inabili ed Anziani p.le Corte d'Appello, 3, Parma, tel. 0521/532422 |
| Titolo: | Reparto Comune – Villa Parma |
| Entità : | area ~11.000 mq - edificio ~12.500 mc |
| Attività svolta : | Tipo Mappale per aggiornamento mappa e denuncia Docfa edificio per assistenza anziani |
| Anno : | 2001-2002 - approvato |

| | |
|-------------------|-----------------------------------------------------------------------------------------------------------------------------------|
| • | Committente: IRAIA, Istituti Riuniti di Assistenza agli Inabili ed Anziani p.le Corte d'Appello, 3, Parma, tel. 0521/532422 |
| Titolo: | proprietà Istituto |
| Entità : | vani 172,5 – superficie urbano 808 mq – volume 16.819 mc – superficie terreni 1.993.723 mq |
| Attività svolta : | consulenza per verifica proprietà dell'Istituto |
| Anno : | 2002 - approvato |
| • | Committente: ing. Gian Luigi Capra, via G.Rossa, 12/a, Parma, tel. 0521/253924 , email info@capraepartners.it |
| Titolo: | Programma Integrato di Intervento, "via Mantova" |
| Entità : | ~ 15.000 mq |
| Attività svolta : | frazionamento intera lottizzazione per individuazione lotti di intervento e aree di cessione |
| Anno : | 2002 - approvato |
| • | Committente: ing. Gian Luigi Capra, via G.Rossa, 12/a, Parma, tel. 0521/253924 , email info@capraepartners.it |
| Titolo: | Piano Particolareggiato "Centro Torri" |
| Entità : | ~ 70.000 mq |
| Attività svolta : | frazionamento per individuazione definitiva aree di cessione pubblica |
| Anno : | 2003 - approvato |
| • | Committente: Marusi Claudio e Maurizio, via Milane, 8, Medesano (PR), tel. 0525/421117-0521/980000, |
| Titolo: | Ristrutturazione rustico ex rurale in Medesano |
| Entità : | ~ 58.000 mq |
| Attività svolta : | frazionamento per divisione della proprietà, Tipo mappale per trasferimento al catasto fabbricati e den. DOCFA edificio ex rurale |
| Anno : | 2003 - approvato |
| • | Committente: IRAIA, Istituti Riuniti di Assistenza agli Inabili ed Anziani p.le Corte d'Appello, 3, Parma, tel. 0521/532422 |
| Titolo: | autorimessa via Cocconcelli |
| Entità : | ~17 mq |
| Attività svolta : | denuncia Docfa per aggiornamento autorimessa condonata |
| Anno : | 2003 – approvato |
| • | Committente: SIB Società Italiana Bricolage |
| Titolo: | negozio Brico Center Centro Commerciale Torri |
| Entità : | ~2500 mq |
| Attività svolta : | denuncia Docfa per variazione |
| Anno : | 2004 - approvato |
| • | Committente: CoGe Costruzioni Generali spa, Parma |
| Titolo: | PUA artigianale "Alberi di Vigatto |
| Entità : | ~46 000 mq |
| Attività svolta : | frazionamento per individuazione definitiva aree di cessione pubblica |
| Anno : | 2004 – approvato |
| • | Committente: CoGe Costruzioni Generali spa, Parma |
| Titolo: | PUA artigianale "Alberi di Vigatto |
| Entità : | ~25 000 mq |
| Attività svolta : | frazionamento per individuazione unità di intervento edilizio |
| Anno : | 2005 - approvato |

| | | |
|---|---------------------|------------------------------------------------------------------------------------------------------------------------------------------------------------------|
| • | Committente: | IRAlA, Istituti Riuniti di Assistenza agli Inabili ed Anziani p.le Corte d'Appello, 3, Parma, tel. 0521/532422 |
| | Titolo: | compravendita immobile in Cozzano Pineta |
| | Entità : | ~50 mq |
| | Attività svolta : | Tipo Mappale per aggiornamento mappa preliminare alla vendita |
| | Anno : | 2005 - approvato |
| • | Committente: | Orione spa, p.le Bernieri, 3 43100 Parma, |
| | Titolo: | PUA "Cinecampus" |
| | Entità : | area ~37.000 mq |
| | Attività svolta : | frazionamento per individuazione definitiva aree di cessione pubblica |
| | Anno : | 2006 - approvato |
| • | Committente: | IRAlA, Istituti Riuniti di Assistenza agli Inabili ed Anziani p.le Corte d'Appello, 3, Parma, tel. 0521/532422 |
| | Titolo: | Reparto Comune – Villa Parma |
| | Entità : | area ~11.000 mq - edificio ~12.500 mc |
| | Attività svolta : * | den. Docfa per variazione e divisione edificio per assistenza anziani |
| | Anno : | 2006 - approvato |
| • | Committente: | impresa Chiari Nullo sas, Parma |
| | Titolo: | recupero area residenziale-commerciale composta da n°4 edifici in Parma via Cornocchio |
| | Entità : | ~600 mq |
| | Attività svolta : | rilievo planoaltimetrico dell'area, rilievo per tipo mappale nuove edificazioni e denuncia Docfa per definizione unità immobiliari e tettoie oggetto di condono. |
| | Anno : | 2004/2007 - eseguito |
| • | Committente: | Boni Palmiro e Ottavio, Parma |
| | Titolo: | edificio ex rurale in Parma via Pontasso, 1 |
| | Entità : | ~6 000 mq |
| | Attività svolta : | Rilievo e Tipo mappale e denuncia Docfa per individuazione ed accatastamento definitivo recupero ad uso abitativo edifici ex rurali |
| | Anno : | 2006 - eseguito |
| • | Committente: | CoGe Costruzioni Generali spa, Parma |
| | Titolo: | PUA artigianale "Alberi di Vigatto" |
| | Entità : | ~25 000 mq di slu |
| | Attività svolta : | Rilievo, redazione Tipo Mappale e Denuncia DOCFa per n° 16 unità produttive in corso di costruzione e ultimate |
| | Anno : | 2005 – 2008 |
| • | Committente: | ing. Daniele Rastelli, viale Milazzo, 35/b, Parma, tel.-fax. 0521/254140,email danieleing@katamail.com |
| | Titolo: | ristrutturazione edifici in Parma, via Parigi. |
| | Attività svolta : | rilievo planoaltimetrico area di intervento e localizzazione degli edifici. |
| | Anno : | 2007 |
| • | Committente: | Ambiter srl, via Nicolodi 5/a, Parma |
| | Titolo: | Frazionamenti per espropri opere di compensazione per le attività estrattive in Comune di Parma |
| | Attività svolta : | Rilievo, redazione Tipo Frazionamento per n° tre località interessate dalla realizzazione di marciapiedi su strada comunale |
| | Anno : | 2007 |

| | | |
|---|-------------------|----------------------------------------------------------------------------------------------------------------------------------------------------------------------|
| • | Committente: | Bergonzi Virgilio, nato a Parma, Il 22 Marzo 1925 |
| | Titolo: | Cambio d'uso da residenziale a artigianale in immobile sito in Medesano, via Roma 66 |
| | Attività svolta : | denuncia DOCFA unità risultanti dal cambio d'uso |
| | Anno : | 2007 - eseguito |
| • | Committente: | BERTOLINI CORRADO, nato a Reggio Emilia il 19/05/1968 |
| | Titolo: | recupero edificio esistente e nuova edificazione in S.Polo d'Enza |
| | Entità : | 3.156 mq intera proprietà |
| | Attività svolta : | rilievo, Tipo Frazionamento per aree di cessione e denuncia DOCFA per ridefinizione unità immobiliari |
| | Anno : | 2006 - eseguito |
| • | Committente: | Edil Ca.Bo, via Conforti,11, Parma |
| | Titolo: | zona di completamento residenziale ZB6 area il convoglio ponte Enza. Progetto per la realizzazione di n°9 edifici residenziali in S.Prospiero loc. Ponte Enza |
| | Attività svolta : | rilievo planoaltimetrico dell'intera area |
| | Anno : | 2006 |
| • | Committente: | Edil Ca.Bo, via Conforti,11, Parma |
| | Titolo: | Nuovo edificio residenziale in Viarolo (PR) |
| | Attività svolta : | rilievo per Tipo Mappale e DOCFA palazzina n° 12 alloggi |
| | Anno : | 2006 – eseguito |
| • | Committente: | Consorzio Agrario Parmense, Parma, strada Mercati, 17 |
| | Titolo: | Nuova agenzia in Stradella di Collecchio |
| | Entità: | 9.653 mq area di intervento |
| | Attività svolta : | rilievo topografico dell'area, frazionamento per individuazione aree pubbliche e docfa immobile+cabina elettrica |
| | Anno : | 2007 – eseguito |
| • | Committente: | ing. Boschi Stefano, via Rondani 6, Parma |
| | Titolo: | rilievo planoaltimetrico e restituzione grafica del muro ex convento frati cappuccini - fonte vivo (pr) |
| | Attività svolta : | rilievo planoaltimetrico del manufatto per individuazione criticità strutturali |
| | Anno : | 2007 |
| • | Committente: | IRAlA, Istituti Riuniti di Assistenza agli Inabili ed Anziani p.le Corte d'Appello, 3, Parma, tel. 0521/532422 |
| | Titolo: | Residenza Tamerici- Villa Parma |
| | Entità : | area ~11.000 mq - edificio ~12.500 mc |
| | Attività svolta : | den. Docfa per variazione e divisione edificio per assistenza anziani |
| | Anno : | 2007 – eseguito |
| • | Committente: | Ad Personam, via Cavestro 14, Parma |
| | Titolo: | edificio P.le Corte d'Appello – via Cavestro – v.lo S.Tiburzio |
| | Entità : | n° 21 unità di varia destinazione |
| | Attività svolta : | verifica locali esistenti e ridefinizione complessiva delle unità attualmente utilizzate dall'ente come sede e unità in locazione con bando pubblico |
| | Anno : | 2007/2008 – approvato |
| • | Committente: | CoGe Costruzioni Generali spa, Parma |
| | Titolo: | PUA artigianale "Alberi di Vigatto |
| | Entità : | n° 22 unità produttive-artigianali |
| | Attività svolta : | Tipo mappale delle unità ultimate e relativa denuncia al Catasto Fabbricati |
| | Anno : | 2007 – in fase di ultimazione |

| | | |
|---|-------------------|--------------------------------------------------------------------------------------------------------------------------------------------------------------------------------------------------------------------------------------|
| • | Committente: | CoGe Costruzioni Generali spa, Parma |
| | Titolo: | attuazione lotto D |
| | Entità : | edificio di ~ 2500 mq |
| | Attività svolta : | Tipo mappale edificio e relativa denuncia al Catasto Fabbricati |
| | Anno : | 2009 - eseguito |
| • | Committente: | Edil Ca.Bo, via Conforti,11, Parma |
| | Titolo: | zona di completamento residenziale ZB6 area il convoglio ponte Enza. Lotti A-B-C-L |
| | Attività svolta : | Tipo mappale e docfa per accatastamento definitivo lotti edificati e denuncia aree urbanizzate. |
| | Anno : | 2009 - approvato |
| • | Committente: | Palazzetto Srl, Felino |
| | Titolo: | Frazionamento aree Piano Particolareggiato "Stamec" |
| | Entità : | area di 41109 mq |
| | Attività svolta : | Frazionamento per individuazione lotti privati e aree pubbliche oggetto di cessione |
| | Anno : * | 2009 – approvato |
| • | Committente: | Edil Ca.Bo, via Conforti,11, Parma |
| | Titolo: | Tipo Mappale nuovo condominio |
| | Entità : | un edificio + un accessorio |
| | Attività svolta : | Rilievo e redazione Tipo mappale per nuova edificazione in Basilicogiano |
| | Anno : | 2010 – approvato |
| • | Committente: | ing. Gian Luigi Capra, via G.Rossa, 12/a, Parma, tel. 0521/253924 , email info@capraepartners.it |
| | Titolo: | Nuovo reparto produzione Bormioli Castelguelfo |
| | Entità : | ~ 1.800 mq |
| | Attività svolta : | frazionamento, tipo mappale e Docfa per individuazione nuovo edificio da adibire ad ampliamento di produzione interno allo stabilimento Bormioli Rocco e Figlio di Castelguelfo |
| | Anno : | 2010 - approvato |
| • | Committente: | Consorzio Agrario Parmense, Parma, strada Mercati, 17 |
| | Titolo: | Nuova agenzia in Stradella di Collecchio – allargamento strada S.Martino |
| | Entità: | ~ 1 Km |
| | Attività svolta : | rilievo topografico e frazionamento per individuazione aree soggette ad esproprio definitivo conseguente all'allargamento di strada S.Martino nell'ambito della realizzazione della nuova agenzia del Consorzio Agrario in Strabella |
| | Anno : | 2010 – approvato |
| • | Committente: | Pini geom. Lino, viale Martiri Liberta', 1 43014 Medesano (PR) |
| | Titolo: | Frazionamento aree a margine allargamento SP.45 Tortiano – via Melegazzi |
| | Entità : | lunghezza ~ 2,5 Km |
| | Attività svolta : | Collaborazione al rilievo e redazione Frazionamento per individuazione aree oggetto di esproprio |
| | Anno : | 2009-2010 – approvato |
| • | Committente: | Nuova Speranza, Citta due, Edilizia SO, La Croisette, Parma |
| | Titolo: | Frazionamento aree private e pubbliche Pua "A1 Crocetta" |
| | Entità : | area 360.000 mq, 88 mappali derivati |
| | Attività svolta : | Rilievo e redazione Frazionamento per individuazione aree oggetto di cessione e lotti privati |
| | Anno : | 2010 – approvato |

- **Committente:** CONSORZIO DEL PARCO FLUVIALE REGIONALE DEL TARO, strada Giarola, 11, 43044 Collecchio (PR)

Titolo: **Rilievo stato dei luoghi e tracciamento confine proprietà ente in zona Oppiano per realizzazione Ponte sul naviglio Taro**

Entità : confine di ~ 30 m

Attività svolta : Rilievo riferimenti in loco, recepimento documentazione pregressa e tracciamento definitivo del confine di proprietà della proprietà dell'Ente per realizzazione delle pile di sostegno del ponte di attraversamento pedonale in zona Parco ad Oppiano

Anno : 2010 – approvato e eseguito

- **Committente:** CONSORZIO DEL PARCO FLUVIALE REGIONALE DEL TARO, strada Giarola, 11, 43044 Collecchio (PR)

Titolo: **Rilievo stato dei luoghi e tracciamento confine proprietà ente in zona Corte di Giarola**

Entità : confine di ~ 2 Km

Attività svolta : Rilievo riferimenti in loco, recepimento documentazione pregressa e tracciamento definitivo del confine di proprietà tra mappali dell'Ente e confinanti in zona Corte di Giarola

Anno : 2011 – approvato, eseguito e verificato

- **Committente:** CONSORZIO DEL PARCO FLUVIALE REGIONALE DEL TARO, strada Giarola, 11, 43044 Collecchio (PR)

Titolo: **Rilievo stato dei luoghi e tracciamento confine aree demaniali in gestione all'ente in zona Noceto - locale Down Under**

Entità : confine di ~ 160 m

Attività svolta : Rilievo riferimenti in loco, recepimento documentazione pregressa e tracciamento definitivo del confine di proprietà dei mappali di proprietà demaniale in gestione all'Ente in zona Ghiare di Noceto presso locale Down Under

Anno : 2011 – approvato e eseguito

- **Committente:** Bormioli Rocco spa, via Martiri della Liberazione, 1, Fidenza

Titolo: **DOcFA variazione stabilimento Bormioli Castelguelfo**

Entità : ~ 9.000 mq

Attività svolta : n°2 Docfa per modifiche interne allo stabilimento Bormioli Rocco e Figlio di Castelguelfo

Anno : 2011 - approvato

- **Committente:** Rosati Franco, via Morzola, 34 Montechiarugolo loc. Tripoli (PR)

Titolo: **rilievo e pratiche catastali per ristrutturazione edilizia fabbricati in via Morzola, 34**

Entità : ~1100 mq

Attività svolta : rilievo stato dei luoghi, pratiche catastali per attribuzione proprietà e denuncia variazioni edilizie e tracciamento nuovo fabbricato

Anno : 2011-2012-2013-2015 - approvati

- **Committente:** Casino di Marore srl, via Carpesano 10, 43125 Parma,

Titolo: **scheda norma A4 via S.Eurosia, Ambito A11.1– edificazione ambito privato.**

Entità: n°12 appartamenti e 17 autorimesse

Attività svolta : Tipo Mappale e denuncia Docfa per nuova edificazione appartamenti e autorimesse compreso gioco bimbi di supercondominio come bene comune censibile

Anno : 2012 – approvato

- **Committente:** Nicolai Luca, via Calestano 104, Poggio di S. Ilario Baganza, Felino (PR)

Titolo: **Variazione catastale fabbricato esistente**

| | |
|-------------------|------------------------------------------------------------------------------------------------------------------------------------------------------------------------------------------------------------------------------------|
| Entità: | n°2 appartamenti ~ 350 mq |
| Attività svolta : | Docfa per denuncia modifiche successive a lavori di consolidamento sismico di fabbricato tutelato esistente |
| Anno : | 2012 – approvato |
| • Committente: | CONSORZIO DEL PARCO FLUVIALE REGIONALE DEL TARO, strada Giarola, 11, 43044 Collecchio (PR) |
| Titolo: | Rilievo stato dei luoghi e tracciamento confine aree demaniali in gestione all'ente in zona Noceto - frantoio Bellicchi |
| Entità : | confine di ~ 500 m |
| Attività svolta : | Rilievo riferimenti in loco, recepimento documentazione pregressa e tracciamento definitivo del confine di proprietà dei mappali di proprietà demaniale in gestione all'Ente in zona Noceto frantoio Bellicchi |
| Anno : | 2012 – approvato e eseguito |
| • Committente: | CONSORZIO DEL PARCO FLUVIALE REGIONALE DEL TARO, strada Giarola, 11, 43044 Collecchio (PR) |
| Titolo: | Rilievo stato dei luoghi e tracciamento confine aree demaniali in gestione all'ente in zona Noceto, Pontetaro - azienda agricola Alberici |
| Entità : | confine di ~ 800 m |
| Attività svolta : | Rilievo riferimenti in loco, recepimento documentazione pregressa e tracciamento definitivo del confine di proprietà dei mappali di proprietà demaniale in gestione all'Ente in zona Pontetaro di Noceto azienda agricola Alberici |
| Anno : | 2012 – approvato e eseguito |
| • Committente: | Palazzetto Srl, Felino |
| Titolo: | Tipo Mappale nuove cabine elettriche Piano Particolareggiato "Stamec" |
| Entità : | n° due fabbricati |
| Attività svolta : | Rilievo, Tipo mappale e denuncia docfa per n° due cabine elettriche pubbliche di nuova realizzazione |
| Anno : | 2012 – approvato |
| • Committente: | Ambiter srl, via Nicolodi 5/a, Parma |
| Titolo: | Frazionamenti per realizzazione di campi Fotovoltaici in località Rottofreno (PC) |
| Entità : | 26200 mq |
| Attività svolta : | Rilievo e redazione Tipo Frazionamento |
| Anno : | 2013 - approvato |
| • Committente: | Ambiter srl, via Nicolodi 5/a, Parma |
| Titolo: | Frazionamenti per realizzazione di campi Fotovoltaici in località Tarona, Fontevivo (PR) |
| Entità : | 132560 mq |
| Attività svolta : | Rilievo e redazione Tipo Frazionamento |
| Anno : | 2013 - approvato |
| • Committente: | impresa Chiari Nullo sas, Parma |
| Titolo: | realizzazione n°4 unità a schiera - ambito A11.2 PUA S.Eurosia |
| Entità : | n°4 unità oltre interrato |
| Attività svolta : | definizione ed esecuzione del tracciamento della struttura in cantiere con adeguata strumentazione topografica |
| Anno : | 2013 – eseguito |
| • Committente: | Autotrasporti Gabrielli srl, via Venturini, 10, Poggio di S.ilario Baganza - MPS Leasing spa |
| Titolo: | Auotrasporti Gabrielli – nuova sede e opere di urbanizzazione PPIP Cà Pastori 2, Noceto (PR) |

| | |
|-------------------|---------------------------------------------------------------------------------------------------------------------------------------------------------------------------------------------|
| Entità: | ~ 6.200 mq |
| Attività svolta : | rilievo opere eseguite e redazione frazionamento per cessione aree all'amministrazione pubblica |
| Anno : | 2013 – approvato |
| • Committente: | Marabini F.lli snc, Orio al Serio (BG) |
| Titolo: | Variatione catastale per realizzazione impianto fotovoltaico in copertura a fabbricato industriale esistente |
| Entità : | ~ 7500 mq |
| Attività svolta : | Rilievo, Tipo Mappale per realizzazione nuova cabina elettrica e Docfa per variazione edificio esistente con inserimento dell'impianto fotovoltaico e denuncia della nuova cabina elettrica |
| Anno : | 2013-2014 – approvati |
| • Committente: | Pasini Lina, Quattrocastella |
| Titolo: | Variatione catastale fabbricato esistente |
| Entità: | n°1 appartamenti, n°1 autorimessa, ~ 360 mq |
| Attività svolta*: | Docfa per definizione nuova distribuzione interna |
| Anno : | 2014 – approvato |
| • Committente: | Martone Valerio, Medesano |
| Titolo: | Variatione catastale per realizzazione impianto fotovoltaico in copertura a fabbricato industriale esistente |
| Entità : | edificio 387 mq |
| Attività svolta : | redazione denuncia DOCFA per inserimento impianto fotovoltaico |
| Anno : | 2014 - approvato |
| • Committente: | Bianchinotti Cinzia, Medesano |
| Titolo: | Piano Particellare per rettifica Superfici Mappa |
| Entità : | 8.345 mq |
| Attività svolta : | Rilievo il loco per verifica e redazione Tipo Particellare per rettifica errore di superficie di mappali già in banca dati. |
| Anno : | 2014 - approvato |
| • Committente: | Dallatomasina Danillo, Medesano (pr) - strada valle ca' ghelfi n. 41 c.a.p. 43014 |
| Titolo: | Variatione Docfa fabbricato in Medesano, via Rossa 10 |
| Entità : | ~ 520 mq |
| Attività svolta : | redazione variazione DOCFA per diversa distribuzione delle unità esistenti interessate |
| Anno : | 2014 - approvato |
| • Committente: | Ente di gestione Parchi e Biodiversità Emilia Occidentale, sede operativa Parco Regionale Fluviale del Taro strada Giarola 1143044 Collecchio (PR) |
| Titolo: | rilievo area ricompresa tra il lago le Chiesuole e l'alveo del torrente Taro presso Madregolo (PR) |
| Entità: | ~ 200 m lineari |
| Attività svolta : | rilievo planoaltimetrico dell'area interessata dalla realizzazione di un canale di regolazione del livello del lago |
| Anno : | 2014 - realizzato e approvato |
| • Committente: | Bormioli Rocco spa, via Martiri della Liberazione, 1, Fidenza |
| Titolo: | Tipo Mappale e DOCFA variazione stabilimento Bormioli Castelguelfo per realizzazione collegamento esterno |
| Entità : | ~ 9.000 mq sup coperta - ~ 20.000 mq sup. fondiaria |
| Attività svolta : | Tipo Mappale ordinario e Docfa per definire il corridoio coperto che ha unito la palazzina uffici ed il corpo di fabbrica dello stabilimento Bormioli Rocco e Figlio di Castelguelfo |

| | |
|-------------------|---------------------------------------------------------------------------------------------------------------------------------------------------------------------------------------------|
| Anno : | 2014 - approvati |
| • Committente: | CoGe Costruzioni Generali spa, Parma |
| Titolo: | PUA artigianale "Alberi di Vigatto" DOCFA variazione unità esistente. |
| Entità : | ~ 800 mq di slu |
| Attività svolta : | Denuncia variazione DOCFA per n° 1 unità produttiva variata per cambio d'uso e opere interne |
| Anno : | 2015 - approvato |
| • Committente: | impresa Chiari Nullo sas, Parma |
| Titolo: | realizzazione n°4 unità a schiera in Castell'Arquato |
| Entità : | n°4 unità oltre interrato comune |
| Attività svolta : | Tipo mappale e docfa per nuova edificazione |
| Anno : | 2015 – approvato |
| • Committente: | Città Due spa, Via XXII Luglio, 51, 43123 Parma |
| Titolo: | rilievo planoaltimetrico dello stato dei luoghi per nuova edificazione |
| Entità : | ~ 7250mq |
| Attività svolta : | Rilievo planoaltimetrico dello stato dei luoghi per nuova edificazione in adiacenza a fabbricato esistente, rilievo interferenze e manufatti esistenti |
| Anno : | 2015 – completato |
| • Committente: | ASP Azienda Servizi alla Persona, Fidenza |
| Titolo: | Tipo Mappale e Variazione Docfa ampliamento Casa Protetta di Sissa |
| Entità : | 7860 mc |
| Attività svolta : | Rilievo topografico per redazione tipo mappale dell'ampliamento, rettifica dell'intero perimetro per errata rappresentazione, ridefinizione elaborati grafici e redazione variazione docfa. |
| Anno : | 2015 – approvato |
| • Committente: | Ubaldi Stefano, Canali Elio, Nadal Antonietta, Lesignano Bagni |
| Titolo: | area edificabile in Lesignano Bagni |
| Entità : | 3500 mq |
| Attività svolta : | rilievo, frazionamento e tracciamento nuovo confine in area di proprietà comune in Lesignano Bagni |
| Anno : | 2015 – eseguito |
| • Committente: | ASP Azienda Servizi alla Persona, Fidenza |
| Titolo: | Variazione Docfa Casa Protetta in Fidenza via Esperanto |
| Entità : | 21.093 mc |
| Attività svolta : | ridefinizione elaborati grafici e redazione variazione docfa per divisione in 2 unità |
| Anno : | 2016 – approvato |
| • Committente: | Negri Alberto, viale Caprera, Parma |
| Titolo: | Variazione Docfa appartamento in Milano, viale Montenero |
| Entità : | ~ 60 mq |
| Attività svolta : | Docfa per planimetria mancante e per variazione finale a seguito dei lavori di manutenzione straordinaria |
| Anno : | 2016 – approvati |
| • Committente: | Casino di Marore srl, via Carpesano 10, 43125 Parma, |
| Titolo: | scheda norma A4 via S.Eurosia, Ambito A11.2– edificazione n° 4 unità residenziali a schiera |
| Entità: | n°4 monofamiliari e n°8 tra autorimesse e posti auto coperti. |

| | |
|-------------------|------------------------------------------------------------------------------------------------------------------------------------------------------------------------------------------------------------------|
| Attività svolta : | Tipo Mappale e denuncia Docfa per nuova edificazione in parte in corso di costruzione |
| Anno : | 2016 – approvato |
| • Committente: | Camogli Dario e Rosanna, Noceto |
| Titolo: | frazionamento per cessione aree pubbliche dell’Intervento edilizio Unitario RAM_IEU1 in Noceto, loc. Rampa via Costa |
| Entità: | 6080 mq |
| Attività svolta : | Frazionamento delle aree pubbliche e private con rilievo dello stato dei luoghi e appoggio ai riferimenti catastali |
| Anno : | 2016 – approvato |
| • Committente: | FIMA srl Brass & Forging |
| Titolo: | individuazione confine di proprietà |
| Entità : | ~ 300 ml |
| Attività svolta : | rilievo e tracciamento del confine di proprietà già determinato in contraddittorio con i confinanti |
| Anno : | 2016 – eseguito |
| • Committente: | ASP Azienda Servizi alla Persona, Fidenza |
| Titolo: | Variazione Docfa Casa Protetta in Fontanellato |
| Entità : | ~ 20.000 mc |
| Attività svolta : | ridefinizione elaborati grafici e redazione variazione docfa con definizione di due unità autonome |
| Anno : | 2016 – approvato |
| • Committente: | Bormioli Rocco spa, via Martiri della Liberazione, 1, Fidenza |
| Titolo: | DOCFA per rettifica rendita stabilimento Bormioli Castelguelfo |
| Entità : | ~ 9.000 mq sup coperta - ~ 20.000 mq sup. fondiaria |
| Attività svolta : | Docfa per ridefinizione rendita complessiva dello stabilimento Bormioli Rocco di Castelguelfo in recepimento della circ. 2-e-2016 dell’Agenzia delle Entrate. |
| Anno : | 2016 - approvato |
| • Committente: | Mingori srl, via Provesi 3/a, Parma |
| Titolo: | Accatastamento nuovo edificio commerciale e aree di pertinenza del nuovo punto vendita della ditta MD/LD supermercati |
| Entità : | ~ 2300 mq (edificio) |
| Attività svolta : | Frazionamento aree di pertinenza, Tipi mappale nuovo fabbricato e Accatastamento al Catasto Fabbricati con definizione della rendita definitiva del punto vendita MD/LD in Parma, via Bach. |
| Anno : | 2016 – approvato |
| • Committente: | Comune di Sala Baganza, via Vittorio Emanuele II, 34, Sala Baganza (PR) |
| Titolo: | Aggiornamento catastale della scuola materna, nuova cucina e dell’edificio ex Gombi da adibire a centro sociale per anziani |
| Entità : | ~ 6200 mc |
| Attività svolta : | Frazionamento aree di pertinenza, Tipi mappale nuove edificazioni e variazioni al Catasto Fabbricati delle unità definite dal progetto complessivo di riqualificazione dell’area scuola materna – centro anziani |
| Anno : | 2016 – approvati |
| • Committente: | Parma Infrastrutture, l.go Torello de strada, 11/a, Parma (PR) |
| Titolo: | Frazionamento aree da destinarsi alla realizzazione di nuova biblioteca in Parma |
| Entità : | ~ 14.390 mq |
| Attività svolta : | Frazionamento aree di proprietà pubblica per individuazione lotto di pertinenza del nuovo fabbricato da adibirsi a Biblioteca pubblica in Parma via Savani |
| Anno : | 2016 – approvato |

| | | |
|---|-------------------|-----------------------------------------------------------------------------------------------------------------------------------------------------------------------------------------------------------------------------------------------------------------------------|
| • | Committente: | Parma Infrastrutture, l.go Torello de strada, 11/a, Parma (PR) |
| | Titolo: | Frazionamento aree da destinarsi alla realizzazione di nuovo centro civico in Fognano |
| | Entità : | ~ 27.990 mq |
| | Attività svolta : | Frazionamento aree di proprietà pubblica per individuazione lotto di pertinenza della ristrutturazione con ampliamento di fabbricato esistente da adibirsi a centro civico in Fognano |
| | Anno : | 2016 – approvato |
| • | Committente: | Parma Infrastrutture, l.go Torello de strada, 11/a, Parma (PR) |
| | Titolo: | Rilievo planoaltimetrico area interessata dal progetto di ampliamento della scuola primaria Anna Frank in Parma, via Pini. |
| | Entità : | ~ 4.500 mq |
| | Attività svolta : | Rilievo planoaltimetrico dell'area verde adiacente al giardino della Scuola con accesso ciclopeditonale e individuazione recinzioni esistenti |
| | Anno : | 2016 – eseguito |
| • | Committente: | Parma Infrastrutture, l.go Torello de strada, 11/a, Parma (PR) |
| | Titolo: | Rilievo planoaltimetrico rampe di uscita dalla tangenziale sud di Parma, uscita 17 |
| | Entità : | ~ 4.800 mq |
| | Attività svolta : | Rilievo planoaltimetrico di urgenza delle rampe di uscita dalla tangenziale sud per definizione dello stato dei luoghi necessario alla progettazione delle opere di consolidamento dei terrapieni interessati da cedimenti conseguenti a forti precipitazioni atmosferiche. |
| | Anno : | 2016 – eseguito |
| • | Committente: | Parma Infrastrutture, l.go Torello de strada, 11/a, Parma (PR) |
| | Titolo: | Rilievo aree interessate dal progetto di realizzazione del nuovo marciapiede a lato via Traversetolo- strada Bodrio, in Parma, loc. Botteghino |
| | Entità : | ~ 15.000 mq |
| | Attività svolta : | Rilievo planoaltimetrico dello stato dei luoghi, propedeutico alla progettazione del nuovo marciapiede da realizzarsi in località Botteghino a lato di via Traversetolo e per il primo tratto di strada Bodrio |
| | Anno : | 2016 – eseguito |

3) ESPERIENZA PROFESSIONALE SPECIALISTICA
in riferimento a amministrazione e materia condominiale.

| | | | |
|-------------------|-----------------------------------------------------------------------------------------------|---------------|------|
| • Condominio: | PETTENATI 2, Medesano, p.za Pettenati 16/30, n° 25 unità immobiliari | | |
| Anno inizio: | 2000 | Anno termine: | 2007 |
| • Condominio: | LA FORERA, Medesano, via Pio la Torre, 10 n° 14 unità immobiliari | | |
| Anno inizio: | 2000 | Anno termine: | 2007 |
| • Condominio: | ELISABETTA, Medesano, via Nenni, 7 n° 18 unità immobiliari | | |
| Anno inizio: | 2000 | Anno termine: | 2007 |
| • Condominio: | RAFFAELLO, Medesano, via Raffaello, 33 n° 9 unità immobiliari | | |
| Anno inizio: | 2000 | Anno termine: | 2006 |
| • Condominio: | ALESSANDRA 1, Medesano, via Pio la Torre, 9 n° 6 unità immobiliari | | |
| Anno inizio: | 2000 | Anno termine: | 2006 |
| • Condominio: | ALESSANDRA 2, Medesano, via Pio la Torre, 11 n° 6 unità immobiliari | | |
| Anno inizio: | 2001 | Anno termine: | 2006 |
| • Condominio: | PATRIZIA, Medesano, via Pio la Torre, 13 n° 6 unità immobiliari | | |
| Anno inizio: | 2002 | Anno termine: | 2006 |
| • Condominio: | CA' NOVA, Medesano, via Raffaello, 29/31 n° 12 unità immobiliari | | |
| Anno inizio: | 2002 | Anno termine: | 2003 |
| • Condominio: | VIOLA 1, Riccò di Fornovo, b.go S.Costanza, 3 n° 5 unità immobiliari | | |
| Anno inizio: | 2000 | Anno termine: | 2006 |
| • Condominio: | immobile con proprietario unico in Parma, via d'Azeglio, 98 n° 8 unità immobiliari | | |
| Anno inizio: | 2002 | Anno termine: | 2007 |
| • Condominio: | PALAZZO ROSSI, Medesano, via la Pira, 11 n° 8 unità immobiliari | | |
| Anno inizio: | 2005 | Anno termine: | 2007 |
| • Committente: | impresa Chiari Nullo sas, Parma | | |
| Titolo: | recupero area residenziale commerciale composta da n°4 edifici in Parma via Cornocchio | | |
| Entità : | ~600 mq | | |
| Attività svolta : | redazione tabelle millesimali e ripartizioni aree comuni a più edifici | | |
| Anno : | 2007 – eseguito | | |
| • Committente: | Casino di Marore srl, via Carpesano 10, 43125 Parma, | | |
| Titolo: | scheda norma A4 via S.Eurosia, Ambito A11.1– edificazione ambito privato. | | |
| Entità: | n°12 appartamenti e 17 autorimesse | | |

| | | | |
|-------------------|--------------------------------------------------------------------------------------|---------------|-----------------|
| Attività svolta : | Redazione tabelle millesimali, regolamento di condominio e supercondominio di ambito | | |
| Anno : | 2012 – approvato e allegati agli atti | | |
| • Committente: | Condominio Gongolo, via Braglia 5, 43123 Parma, | | |
| Titolo: | redazione tabelle millesimali | | |
| Entità: | n°~40 appartamenti e ~55 autorimesse | | |
| Attività svolta : | Redazione tabelle millesimali. | | |
| Anno : | 2013 – approvato | | |
| • Condominio: | MONTENOVELLO, Medesano loc. S.Andrea, via Pizzetti, 5 n° 6 unità immobiliari | | |
| Anno inizio: | 2014 | Anno termine: | in corso |
| • Committente: | impresa Chiari Nullo sas, Parma | | |
| Titolo: | edificazione lotto privato in Castell'Arquato. | | |
| Entità: | n°4 monofamiliari a schiera e n° 4 autorimesse | | |
| Attività svolta : | Redazione tabelle millesimali e regolamento di condominio | | |
| Anno : | 2015 – approvati e allegati agli atti | | |
| • Committente: | Casino di Marore srl, via Carpesano 10, 43125 Parma, | | |
| Titolo: | scheda norma A4 via S.Eurosia, Ambito A11.2– edificazione ambito privato. | | |
| Entità: | n°4 monofamiliari a schiera, n° 4 autorimesse e n° 3 posti auto | | |
| Attività svolta : | Redazione tabelle millesimali e regolamento di condominio | | |
| Anno : | 2016 – approvati e allegati agli atti | | |

Il dichiarante, ai sensi dell'art. 675/96, esprime consenso al trattamento dei dati dichiarati ai fini dei controlli previsti dall'art.71 del DPR 445/2000.

Dichiaro di essere informato, ai sensi e per gli effetti di cui all'art. 10 della Legge 675/96 che i dati personali raccolti saranno trattati esclusivamente nell'ambito del procedimento per il quale la presente dichiarazione viene resa.

Parma, lì 24 Gennaio 2017

il dichiarante geom. Massimo Zanon