



INFORMAZIONI PERSONALI **Davide Bottazzi**

 Via Ugo La Malfa, 6 – 43123 Parma

 345-8080517

 [geom.davidebottazzi@yahoo.it](mailto:geom.davidebottazzi@yahoo.it)

[davide.bottazzi@geopec.it](mailto:davide.bottazzi@geopec.it)

C.F. BTTDVD85M02G337Z

P.IVA 02725550343

Sesso M | Data di nascita 02/08/1985 | Nazionalità ITALIANA

OCCUPAZIONE PER LA QUALE  
SI CONCORRE

Tecnico con diploma da geometra con comprovata esperienza nell'assistenza ai lavori in qualità di Direttore Operativo, nella contabilità dei lavori dello stato, nella computazione di progetti edili e/o stradali e nell'elaborazione di disegni progettuali e di contabilità mediante strumenti informatici

TITOLO DI STUDIO

Diploma di geometra conseguito nell'anno 2004, presso l'istituto tecnico per Geometri "C. Rondani" di Parma.

DICHIARAZIONI PERSONALI

Esperienza pluriennale con elevata specializzazione nel campo dell'assistenza ai lavori in cantiere e nella contabilità dei lavori.  
Responsabile di commessa: organizzazione del cantiere, coordinamento delle maestranze sia dipendenti che in appalto/sub-appalto.  
Responsabile del personale.  
Gestione di contabilità interna aziendale.  
Coordinatore della sicurezza in fase di progettazione ed esecuzione.  
Redazione di piani di montaggio/smontaggio ponteggi (P.I.M.U.S.)  
Predisposizione preventivi, rapporti diretti con il cliente/committente, stesura e verifica contabilità di cantiere.

**ESPERIENZA  
PROFESSIONALE**

Dal 02/11/2004 al 31/08/2013

**Impiegato tecnico**

Impiegato tecnico a tempo indeterminato presso Edil Ca.Bo s.r.l. / Beccanti costruzioni s.r.l. – Via Conforti 11/1, Parma.

- Direzione Lavori nell'ambito della realizzazione di nuove costruzioni residenziali, ristrutturazioni edilizie, manutenzioni straordinarie e lavori stradali
- Responsabile di commessa: organizzazione del cantiere, coordinamento delle maestranze sia dipendenti che in appalto/sub-appalto
- Responsabile del personale
- Gestione di contabilità interna aziendale
- Approvvigionamento dei cantieri, predisposizione di preventivi, rapporti diretti con committenti, stesura e verifica contabilità cantiere
- Coordinatore della sicurezza in fase di progettazione ed esecuzione
- Redazione piani di montaggio/smontaggio ponteggi (P.I.M.U.S.)

Attività o settore Progettazione, Direzione Lavori e Coordinamento sicurezza nei settori: Edilizia, Strutture.

Dal 01/09/2013 al 31/05/2014

**Impiegato tecnico**

Impiegato tecnico a tempo indeterminato presso ERRE.CI.A. s.r.l. – Strada Farini 37, Parma.

- Direzione Lavori nell'ambito della realizzazione di nuove costruzioni residenziali, ristrutturazioni edilizie e manutenzioni straordinarie
- Responsabile di commessa: organizzazione del cantiere, coordinamento delle maestranze sia dipendenti che in appalto/sub-appalto
- Responsabile del personale
- Gestione di contabilità interna aziendale
- Approvvigionamento dei cantieri, predisposizione di preventivi, rapporti diretti con committenti, stesura e verifica contabilità cantiere
- Coordinatore della sicurezza in fase di progettazione ed esecuzione
- Redazione piani di montaggio/smontaggio ponteggi (P.I.M.U.S.)

Attività o settore Progettazione, Direzione Lavori e Coordinamento sicurezza nei settori: Edilizia, Strutture.

Dal 01/06/2014 ad oggi

**Libero professionista**

Libero professionista iscritto all'albo dei geometri con il n°2701 P.IVA: 02725550343.

- Direzione Lavori nell'ambito della realizzazione di nuove costruzioni residenziali, ristrutturazioni edilizie e manutenzioni straordinarie
- Responsabile di commessa: organizzazione del cantiere, coordinamento delle maestranze.
- Gestione di contabilità
- Approvvigionamento dei cantieri, predisposizione di preventivi, rapporti diretti con committenti, stesura e verifica contabilità cantiere
- Coordinatore della sicurezza in fase di progettazione ed esecuzione
- Redazione piani di montaggio/smontaggio ponteggi (P.I.M.U.S.)

Attività o settore Progettazione, Direzione Lavori e Coordinamento sicurezza nei settori: Edilizia, Strutture.

## ISTRUZIONE E FORMAZIONE

- 2012 - 2013 **Coordinatore per la sicurezza in progettazione e in esecuzione**  
 D.Lgs. 81/2008  
 Corso di 120 ore per l'abilitazione al coordinamento sicurezza tenuto dal Centro Servizi Edili di Parma, con verifica finale dell'apprendimento ai sensi del D.Lgs. 81/2008, con attestato di frequenza
- Normativa in materia di sicurezza sui luoghi di lavoro, procedure e documenti
- 2012 **Esame di Stato per l'abilitazione alla libera professione di Geometra**  
 Esame di Stato per l'abilitazione alla professione di geometra sostenuto nella sessione del 2012
- 2007 **Formazione al Risparmio Energetico**  
 Formazione alle tecniche di isolamento termico della durata complessiva di 40 ore tenuto dal Centro servizi Edili di Parma.
- 2005 **Gestione delle emergenze**  
 Corso della durata complessiva di 24 ore e successive ore di aggiornamento tenuto dal centro Servizi Edili di Parma così suddiviso:
- Parte teorica emergenza sanitaria (4 ore)
  - Parte teorica antincendio (12 ore)
  - Parte pratica ed esame finale antincendio (8 ore)

## COMPETENZE PERSONALI

Lingua madre italiano

Altre lingue

	COMPRESIONE		PARLATO		PRODUZIONE SCRITTA
	Ascolto	Lettura	Interazione	Produzione orale	
inglese	A2	A2	A2	A2	A2

Livelli: A1/2 Livello base - B1/2 Livello intermedio - C1/2 Livello avanzato  
 Quadro Comune Europeo di Riferimento delle Lingue

**Competenze comunicative** Possiedo buone competenze comunicative acquisite durante la mia esperienza lavorativa, grazie al contatto con la clientela e gli scambi e la collaborazione con altre imprese e professionisti

**Competenze organizzative e gestionali** Buone capacità di operare all'interno di un gruppo di lavoro oltre che individualmente, capacità maturate nell'ambito della direzione di importanti interventi effettuata in gruppo con altri professionisti. Buone capacità di gestione di diverse problematiche maturate nell'ambito della carriera lavorativa

Competenze professionali Buona padronanza dei processi edilizi e buona conoscenza della normativa regionale e nazionale. Ottime capacità di problem solving. Esperienza decennale nell'ambito del settore edile (responsabile cantiere e direzione lavori) che edile-stradale (responsabile cantiere e direzione lavori). Abilitato al ruolo di coordinatore per la sicurezza dal 2013.

Competenze informatiche Esperienza decennale nell'utilizzo del pacchetto office, in particolare excel, word e power point. Utilizzo di PiMUS (software per computi metrici). Buona conoscenza del software "autocad".

Altre competenze Organizzazione di tornei estivi di calcio a 7/5 con un associazione sportiva di cui faccio parte. Allenatore/giocatore di squadra dilettantistica di calcio a 5.

Patente di guida B

#### ULTERIORI INFORMAZIONI

---

Dati personali Autorizzo il trattamento dei miei dati personali ai sensi del Decreto Legislativo 30 giugno 2003, n. 196 "Codice in materia di protezione dei dati personali".

#### ALLEGATI

---

- schede illustrative delle attività, dei progetti e delle opere realizzate





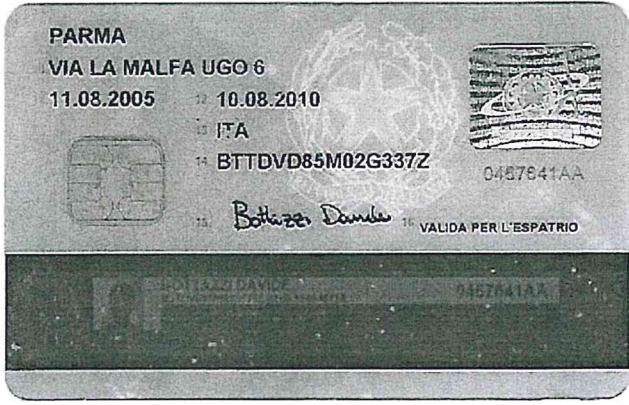

PARMA

VIA LA MALFA UGO 6

11.08.2005

10.08.2010

ITA

BTTDVD85M02G337Z

0487841AA

Botazzi Davide

VALIDA PER L'ESPATRIO

BOTAZZI DAVIDE

0487841AA

## Schede illustrative delle attività e delle opere realizzate

### 2005-2006

Opere di restauro e risanamento conservativo del fabbricato denominato "S. Maria" presso l'Istituto Piccole Figlie in Strada Farnese a Parma - Committente: Istituto Piccole Figlie (PR).

Foto 1



Foto 1: Ristrutturazione completa comprendente adeguamento sismico e consolidamenti strutturali solai e pilastri Piano primo e Piano secondo, rifacimento impianti di riscaldamento, raffrescamento e impianto elettrico, restauro di serramenti esterni ed interni.



## **2006**

Esecuzione delle opere strutturali necessarie alla realizzazione di passerelle di collegamento corpi di fabbrica esistenti e lavori di ampliamento e ristrutturazione di uno dei corpi di fabbrica, nel convento "Don Chieppi" presso l'Istituto Piccole Figlie in Via Navetta a Parma – Committente: Istituto Piccole Figlie SS. Cuori di Gesù e Maria (PR).

Foto 1



Foto 2



Foto 3



Foto 1: Esecuzione di micropali sottofondazione.

Foto 2: Esecuzione di fondazioni in c.a. a "T" rovescia e successivo vespaio di ghiaia lavata.

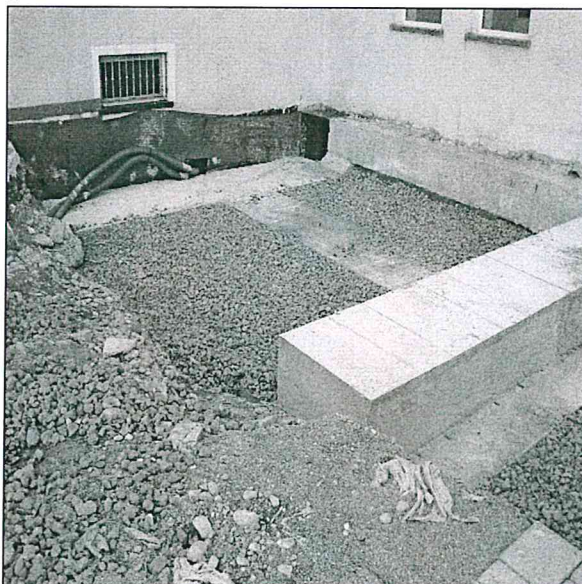
Foto 3: Struttura di collegamento tra edifici in acciaio ultimata.



### **2005-2006**

Realizzazione di fabbricato a destinazione residenziale presso l'area dell'ex plesso scolastico di Viarolo a Parma (n° 15 alloggi) - Conto proprio.

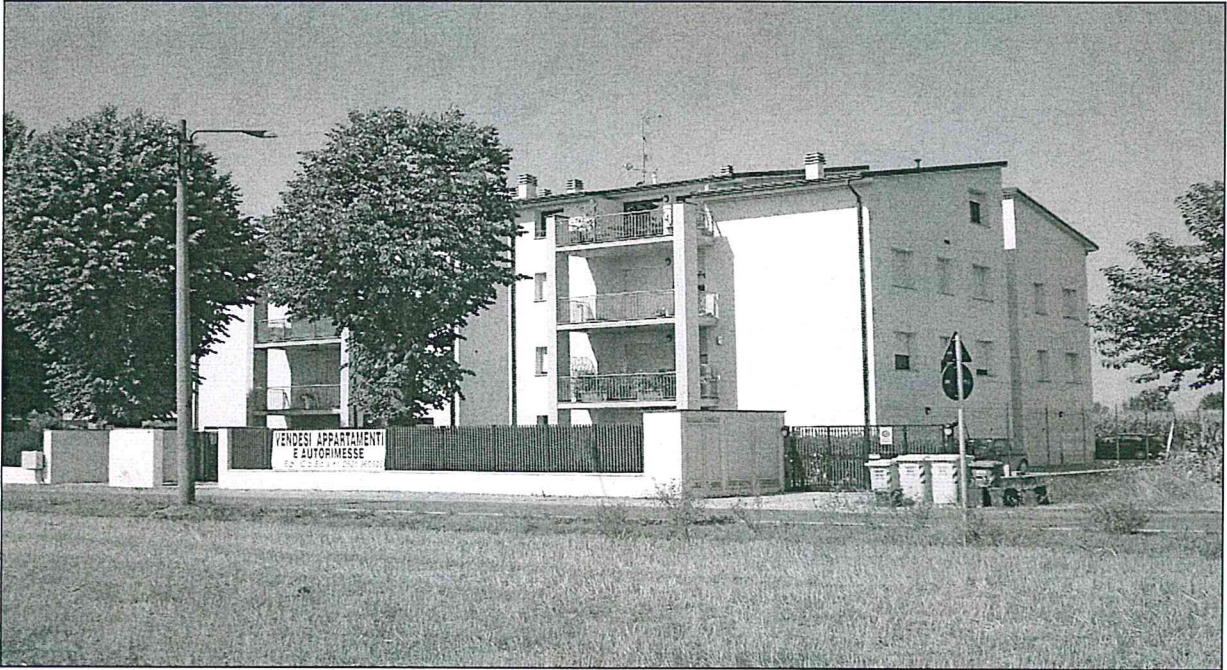

### **2007**

Ristrutturazione abitazione monofamiliare in località Vignale di Traversetolo - Parma.

### **2010**

Restauro delle superfici lapidee della facciata presso la Chiesa di San Bartolomeo a Parma - Committente: Parrocchia di Sant'Alessandro (PR).





## **2012**

Opere di ripassatura e sistemazione copertura compreso posa di nuova lattoneria presso la Chiesa di Sant'Alessandro a Parma - Committente: Parrocchia di Sant'Alessandro (PR).

Foto 1



Foto 2



Foto 2: Rimozione di manto coppi esistenti, riposizionamento di 1° strato con coppi nuovi e 2° strato con coppi recuperati e puliti.

Foto 1: Lavoro ultimato.

## **2008**

Opere di risanamento piano interrato fabbricato di proprietà della diocesi di Parma in uso alla "casa della giovane", in Via del Conservatorio 11 – Parma.

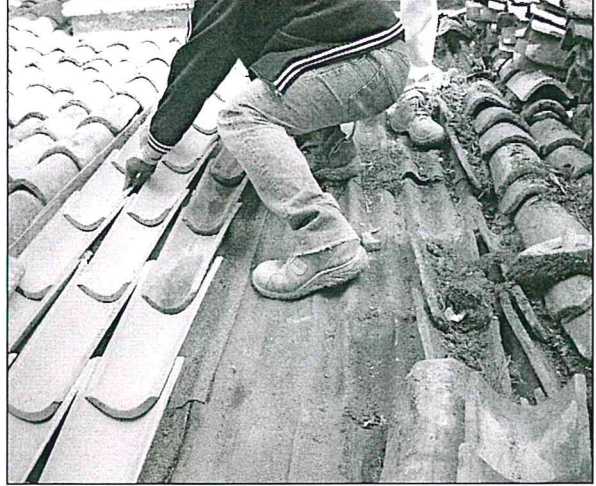
Foto 1 e 2: consolidamento arco e pareti perimetrali eseguita mediante posa di rete elettrosaldata ancorata alle pareti tramite spinotti in ferro resinati, successiva applicazione a mano di intonaco strutturale.



Foto 1



Foto 2



## **2008/2012**

- Costruzione di edificio residenziale da 9 appartamenti (lotto B) in Via Emilia est 126/1 (A.U.O. "Il Convoglio"), loc. Il Moro – Parma – Conto proprio
- Costruzione di edificio residenziale da 9 appartamenti (lotto C) in Via Emilia est 126 (A.U.O. "Il Convoglio"), loc. Il Moro – Parma – Conto proprio
- Costruzione di edificio residenziale da 5 appartamenti (lotto E) in Via Emilia est (A.U.O. "Il Convoglio"), loc. Il Moro – Parma – Conto proprio.

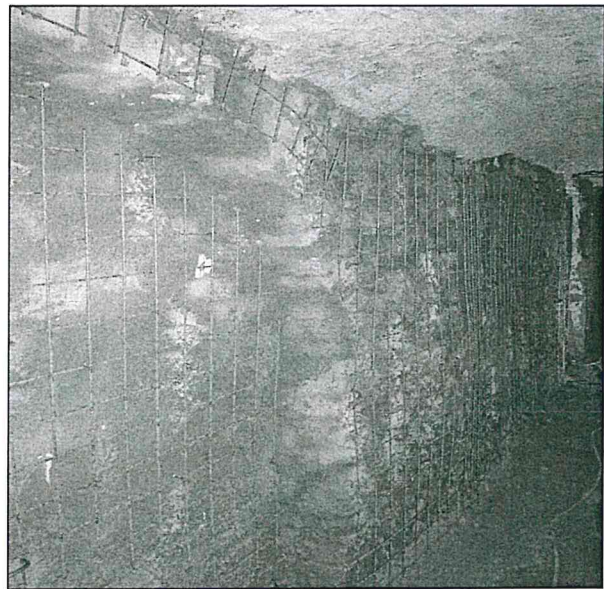
**Foto 1:**

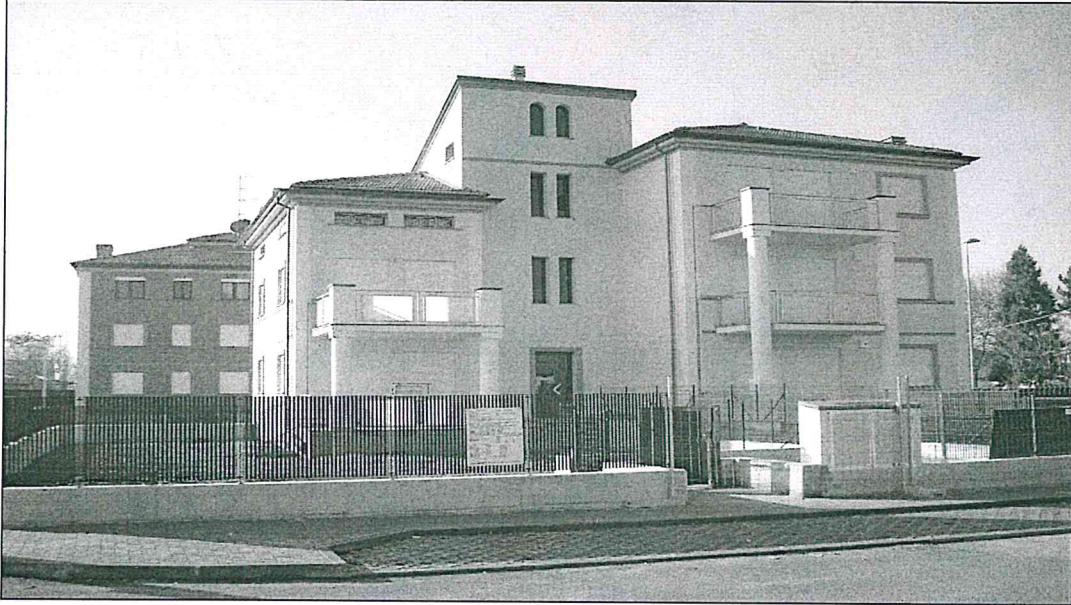

**Foto 2:**



**Foto 3:**

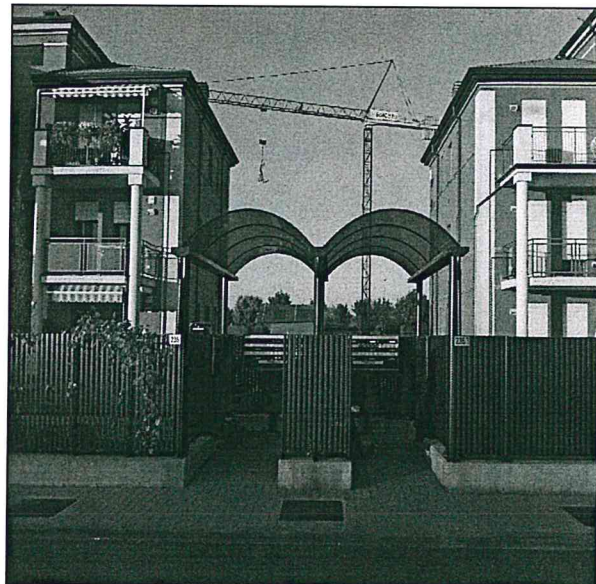

**Foto 1: Lotto E – 5 Appartamenti.**

**Foto 2: Lotto E – interno appartamento.**

**Foto 3: Lotto C e lotto B – 18 appartamenti totali.**



## **2009**

Opere di ristrutturazione e consolidamento zone comuni, ripassatura copertura condominio Borgo Felino n°14/15 a Parma - Committente: Condominio Borgo felino, Dott. Capitani.

Foto 1:



Foto 2:



Foto 3:



Foto 4:

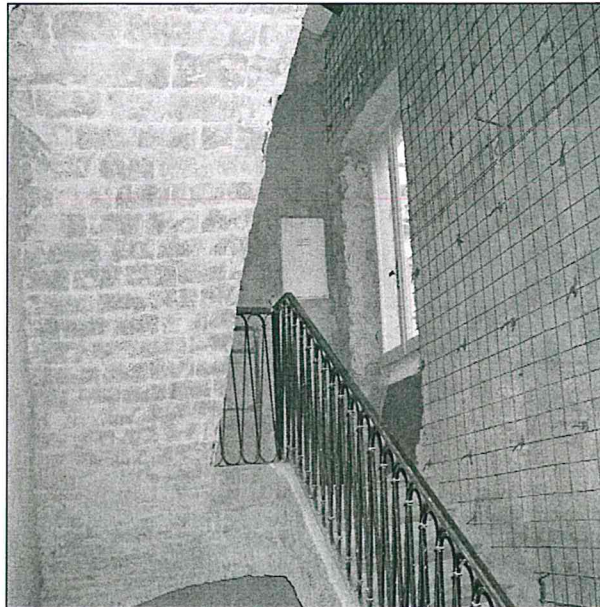

Foto 1-2: Consolidamento pareti vano scala mediante rete elettrosaldata fissata tramite connettori in ferro ancorati con resina alla parete, successiva applicazione di malta strutturale.

Foto 3: Restauro fontana cortile interno con apposite malte.

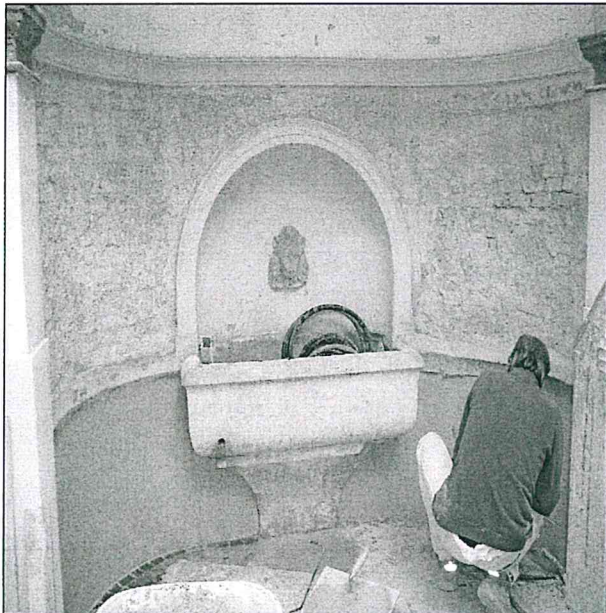
Foto 4: Esecuzione di nuova parete in forati per chiusura accesso locali interrati.

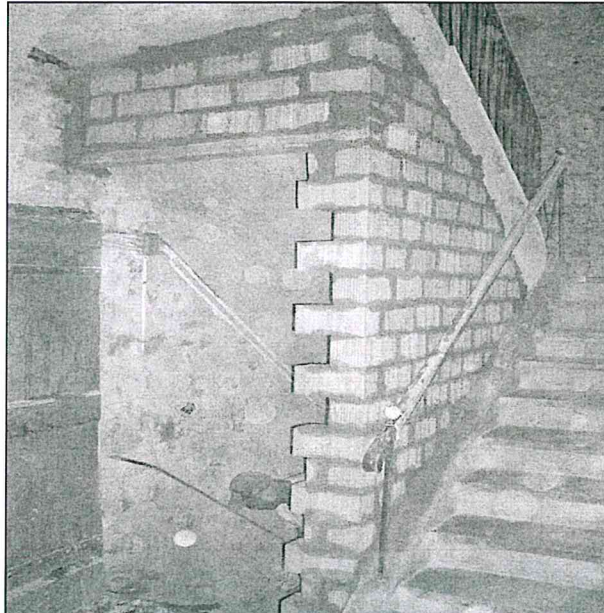

## **2010**

Opere di ristrutturazione completa, compreso rifacimento di nuovi impianti elettrici, idraulici e di raffrescamento, appartamento situato in Borgo Salnitrrara – Parma.

**Foto 1:**



**Foto 2:**



**Foto 3:**

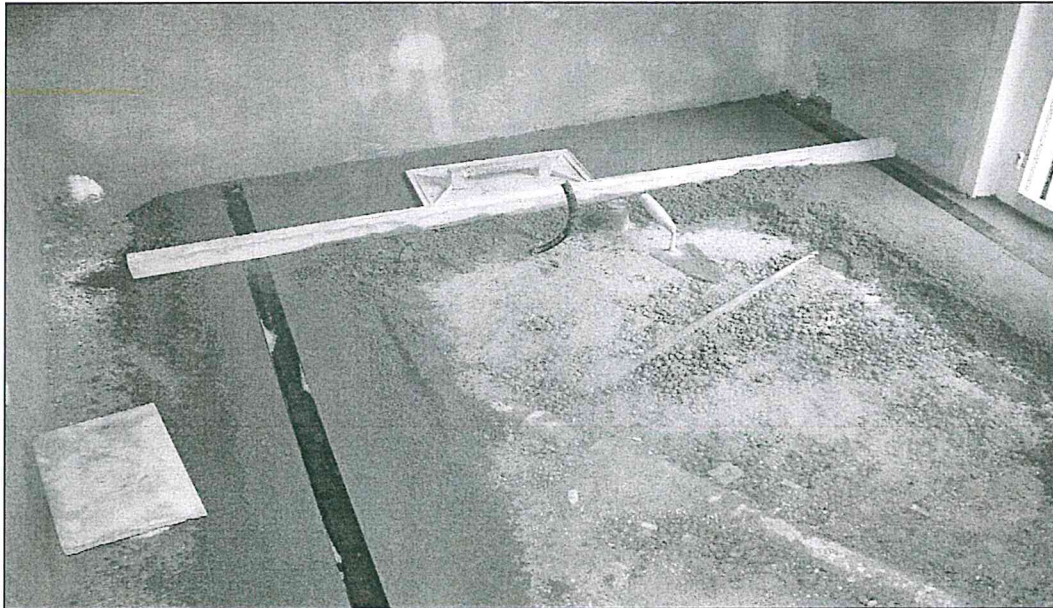

**Foto 1-2:** Esecuzione di nuove pareti divisorie interne in forati.

**Foto 3:** Esecuzione di nuovi sottofondi.



## **2011**

Manutenzione straordinaria e miglioramento sismico, comprendente rifacimento manto di copertura, rimozione e ripristino parti di intonaco ammalorato nelle facciate, esecuzione di nuova zoccolatura perimetrale in pietra e tinteggio esterno fabbricato di civile abitazione situato in Via Croce 122, comune di Neviano degli Arduini, frazione di Bazzano, Parma - Committente: Sig.ra Elena Malori .

Foto 1:



Foto 2:



Foto 3:



Foto 1-2-3: Prospetti facciate e autorimessa a lavori ultimati.

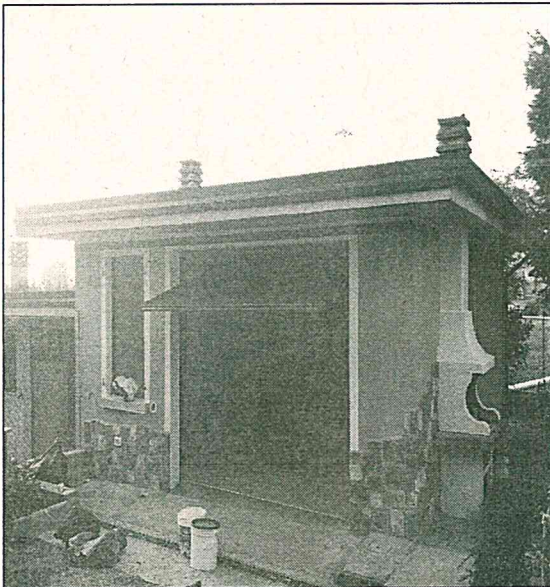

**2012**

Demolizione e fedele ricostruzione con ampliamento di abitazione monofamiliare situata in Via Morzola 22, Basilicogioiano, località tripoli, Parma - Committente: Sig.na Cecilia Rosati

Foto 1:



Foto 2:



Foto 3:

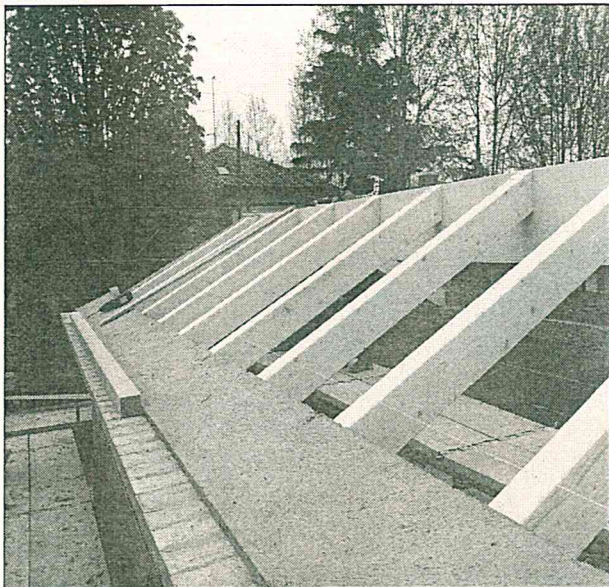

Foto 1: Posizionamento di orditura principale copertura in legno.

Foto 2: Solaio in travetti e pignatte, armatura travi in spessore.

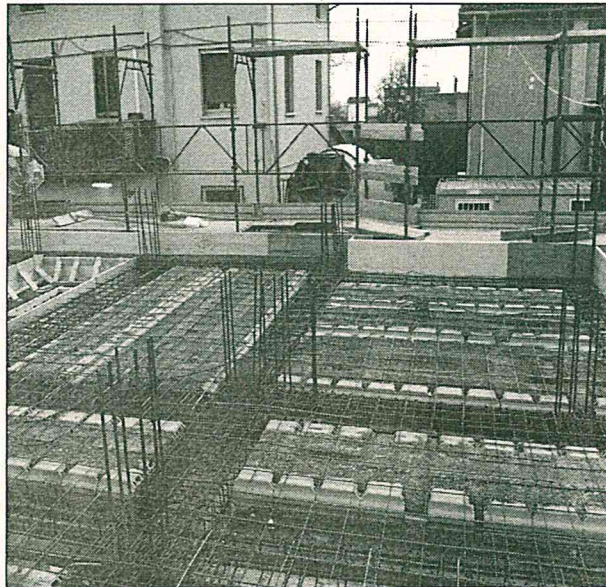
Foto 3: Abitazione ultimata.



## **2012**

Manutenzione straordinaria, sistemazione facciate condominio "artemide", Via Alberti 3, Parma - Committente: Condominio Artemide Amministratore Dott. Valerio

## **2012/2014**

Costruzione di Edificio Residenziale Monofamiliare quartiere S. Eurosia, scheda a norma A4, ambito A.9, lotto A.9.1° - Parma - Committente: Edil bei s.r.l.

Foto 1:



Foto 2:



Foto 3:

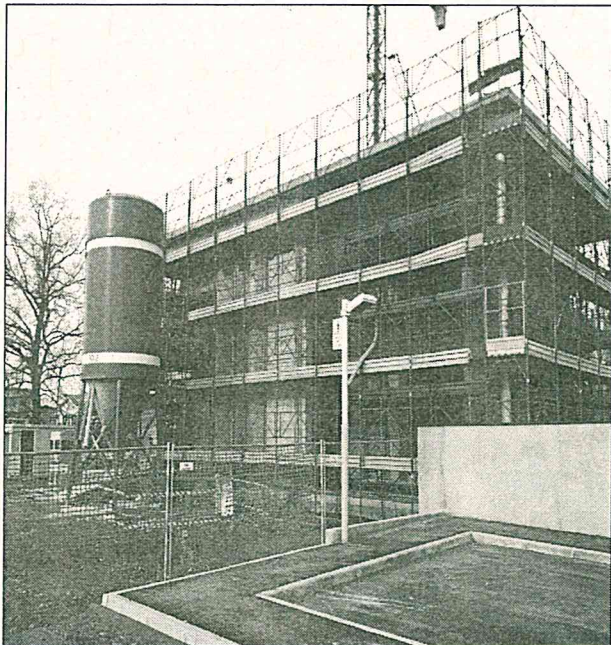

Foto 1: Ponteggio e murature perimetrali.

Foto 2: Casseratura e armatura cornicione.

Foto 3: Abitazione ultimata.



**2012**

Opere di consolidamento murature e strutture portanti aule scolastiche edificio in uso al distaccamento Istituto D'arte Toschi a Parma di proprietà della provincia di Parma, Piazzale Barbieri, Parma - Committente: Provincia di Parma.

Foto 1:



Foto 2:



Foto 3:



Foto 4:

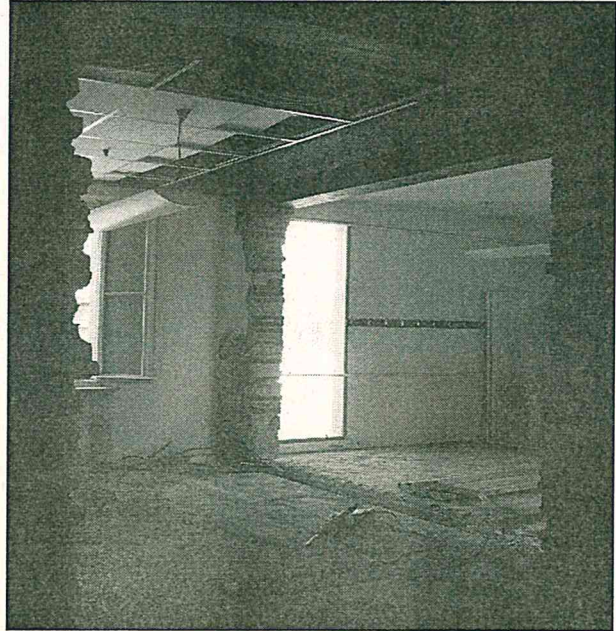

Foto 1: Consolidamento pilastri mediante rete elettrosaldata fissata tramite connettori in ferro ancorati con resina al pilastro, successiva applicazione di malta strutturale.

Foto 2-3-4: Cerchiatura di nuove aperture eseguite mediante il posizionamento di travi in acciaio.



## **2013**

Opere di consolidamento muratura perimetrale struttura sanitaria "Villa Rosa",  
Via Prampolini n°195, Modena - Committente: "Villa Rosa" Dott. Giacobazzi

**Foto 1:**

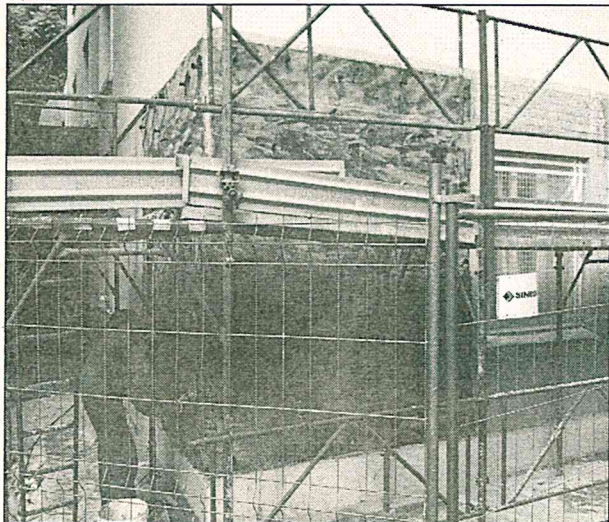

**Foto 2:**

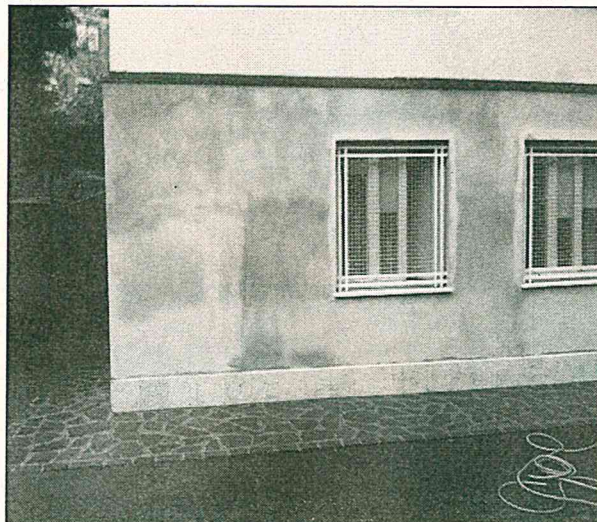

**Foto 3:**



**Foto 1:** Inserimento di corda in fibra di carbonio SikaWrap Anchor C nella parete, inserimento di resina epossidica nei fori, successiva stesura di tessuto in fibra di carbonio SikaWrap300 bidirezionale e rasatura con resina a base epossidica SikaDur330 a perfetta copertura del tessuto sottostante.

**Foto 2-3:** Intonaci esterni ultimati.



## **2013/2014**

Opere di Manutenzione straordinaria e consolidamento struttura portante copertura Villa Marchese Meli Lupi di Soragna, strada Martinella, località Vigatto, Parma – Committente: Marchese Meli Lupi di Soragna, Direttore lavori Ing. Maurizio Ghillani

Foto 1:



Foto 2:



Foto 3:

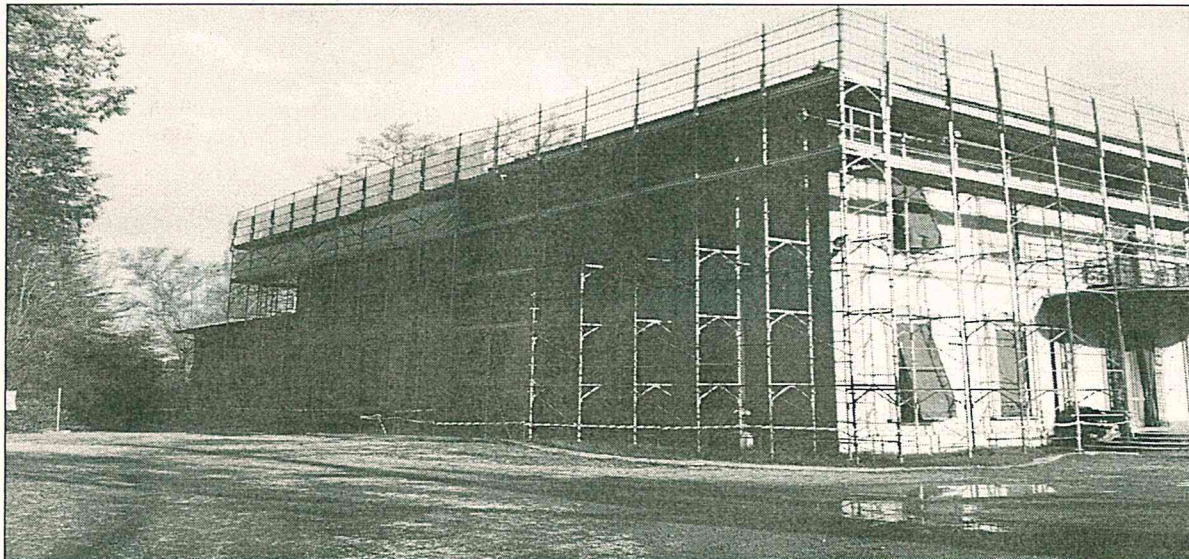

Foto 1: Facciate villa e area di cantiere.

Foto 2: Sostituzione orditura secondaria in legno.

Foto 3: Posa di tavolato su travetti.



## **2014**

Opere di consolidamento pilastri in cemento armato piano autorimesse, condominio "Manuela", largo Guercino, Parma - Committente: Condominio "Manuela", direttore lavori Ing. Fantuzzi

## **2014**

Ristrutturazione locali con adeguamento servizi igienici e impianti, Ristorante "Canon D'oro, Via Nazario Sauro n°3, Parma - Committente: Dott. Pietro Valla direttore lavori Arch. Francesca Baghino

Foto 1:



Foto 2:



Foto 3:

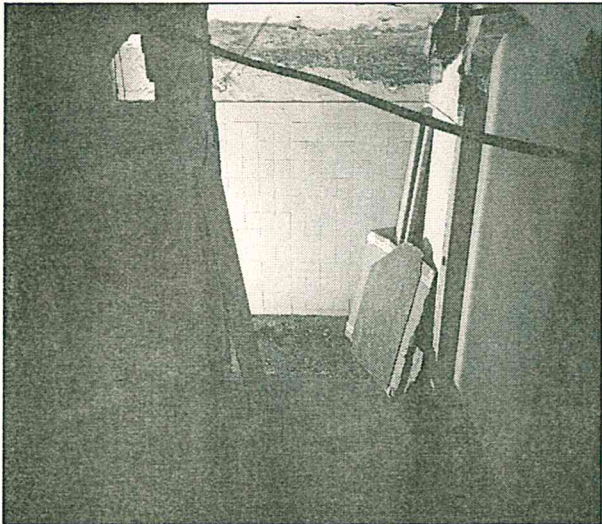

Foto 1-2: Demolizione di pareti esistenti e rimozione intonaci.

Foto 3: Locale ultimato.



**2015**

Opere di rifacimento muro di confine tra due proprietà immobiliari e sistemazione/consolidamento di porzione di muro di contenimento presso condominio "Grazia", Via Montepelato sud 23-25, Monticelli Terme – Parma. Committente: Condominio "Grazia", direttore lavori Ing. Sara Malori

**2015**

Opere di rifacimento pavimentazione esterna cortile, vialetti pedonali e marciapiedi perimetrali presso immobile privato sito in Via Montepelato sud 27, Monticelli Terme – Parma. Committente: Dott.ssa Tania Bedogni.

**2015**

Opere di ristrutturazione interna, messa a norma impianti elettrici, idraulici e di riscaldamento/raffrescamento appartamento privato sito in Via Cassio Parmense 12 a Parma. Committente: Sig. Marinari Andrea, direttore lavori Ing. Emanuele Fantuzzi.

Interventi vari di ristrutturazione ed ampliamento realizzati su fabbricati rurali (con cambio di destinazione ad uso residenziale e di civile abitazione), eseguiti sul territorio di Parma e provincia.

geom. Davide Bottazzi

Autorizzo il trattamento dei miei dati personali ai sensi del D. Lgs. 196/2003.