

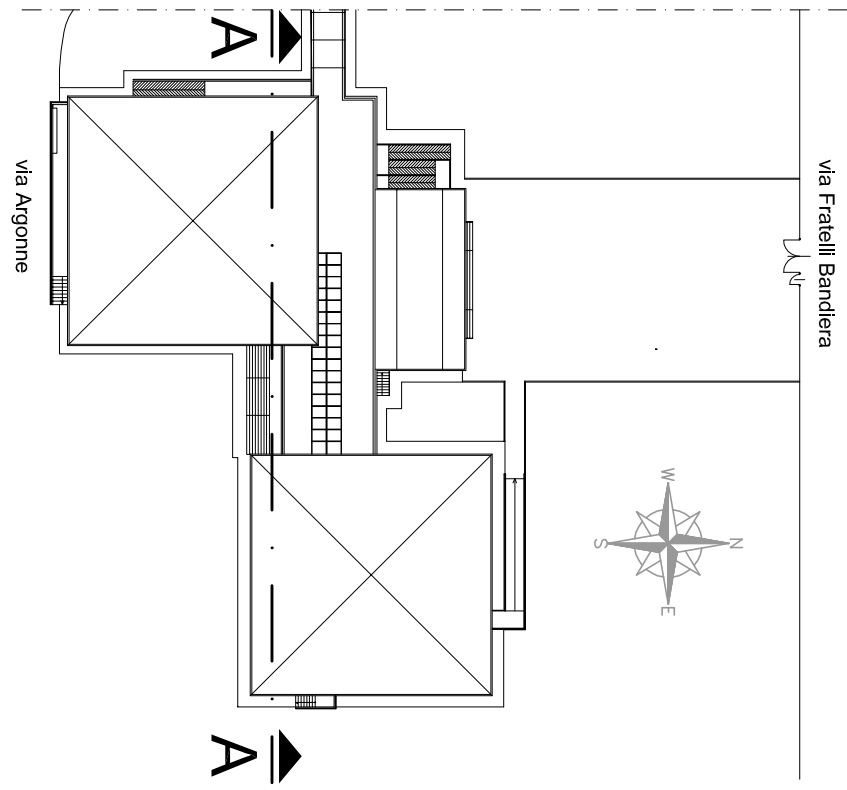

Prospetto Est
Scala 1:100



coordinamento sicurezza in progettazione
ing. SARA MALORI

computo metrico
geom. LUIGI CAMPANINI

COMUNE DI PARMA
SETTORE LAVORI PUBBLICI E MANUTENZIONE



PARMA
INFRASTRUTTURE S.p.A.

responsabile unico del procedimento
geom. MARCO FERRARI

progetto strutturale
S&O INGEGNERIA S.R.L.



progetto architettonico
ing. SARA MALORI

SCUOLA PRIMARIA "ULISSE CORAZZA"

I Stralcio: Interventi di miglioramento sismico

PROGETTO ESECUTIVO

revisione	data	descrizione	redatto da:	controllato da:	approvato da:
00	mag 2016	emissione	L. Benassi	P. Oddi	M. Ferrari
01					
02					
03					
04					
05					

Titolo elaborato:

Rilevo strutturale
Prospetti e sezioni - Tavola 2 di 2

TAVOLA:	numero
serie	
R	03.0
formato	A1
scala	1:50
file:	03.03.03

Sezione Trasversale
Scala 1:100

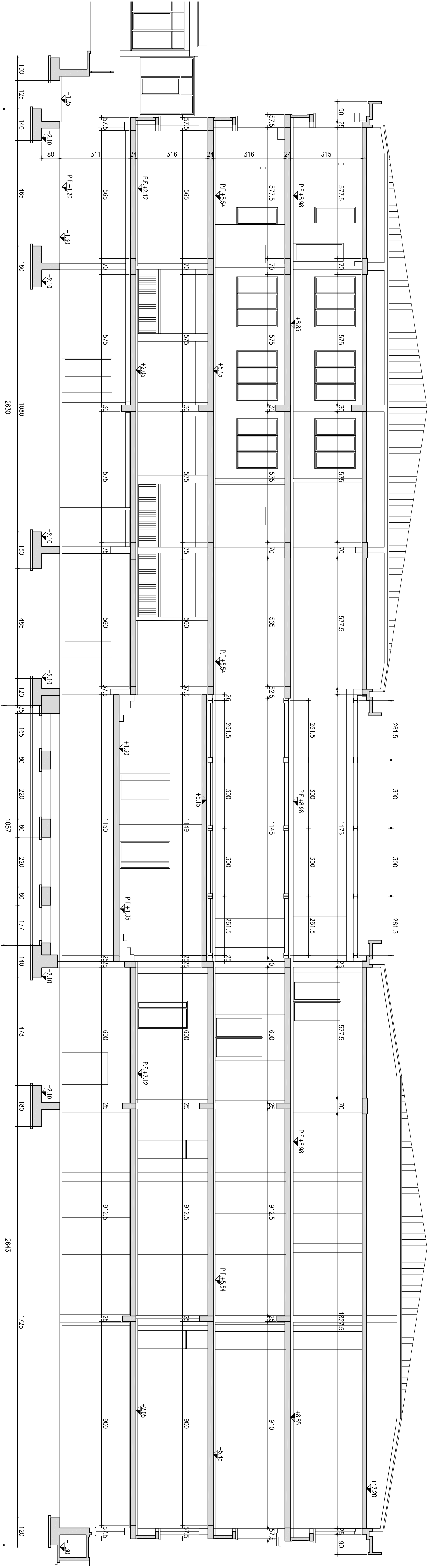

Scala 1:100

E' vietata la riproduzione e diffusione in qualsiasi forma. Tutti i diritti sono riservati nei termini di legge al Comune di Parma